

- es. pr. Zona
- confine comunale
 - A insediamenti storici
 - A1 centro storico: il castello
 - A2 centro storico: le bastie, i borghi e i centri frazionali
 - A3 centro storico: la città-giardino
 - B residenziale densa
 - B1 residenziale di completamento intensiva
 - BRU residenziale densa di ristrutturazione
 - C1 residenziale rada
 - C1RU residenziale di completamento estensiva
 - C1RUV residenziale rada di ristrutturazione
 - C1RUVA residenziale rada di ristrutturazione: aree verdi
 - C2.1 residenziale di espansione intensiva
 - C2.2 residenziale di espansione estensiva
 - C2.2a residenziale di espansione estensiva: gioco, sport
 - C2.2b residenziale di espansione estensiva: strade residenziali
 - D produttiva
 - D1.1 attrezzature economiche varie di completamento
 - D1.2 attrezzature economiche varie di espansione
 - D1.3 attrezzature economiche industriali-artigianali di espansione
 - D2.1 attrezzature commerciali di completamento
 - D2.2 attrezzature commerciali di espansione
 - M mista
 - M1 mista per residenza, servizi pubblici e attività terziarie
 - M2 mista per attrezzature produttive, servizi pubblici e attività terziarie
 - M4 mista per servizi pubblici e attività terziarie
 - E agricola
 - E2.1 agricola di tutela naturalistica del Prai
 - E2.2 agricola estensiva della campagna centurata postumi
 - E2.3 agricola estensiva delle risorgive
 - E2.4 agricola di tutela naturalistica del Muson e di Panigala
 - E3 agricola intensiva dai campi aperti
 - E4 agricola inodiativa dei coltivi
 - F servizi e infrastrutture di interesse comune
 - F1 area per l'istruzione
 - F1-ss attrezzature per l'istruzione dell'obbligo
 - F1-ss+ attrezzature per l'istruzione superiore
 - F2 aree per attrezzature di interesse comune
 - F2-ss attrezzature sanitarie
 - F2-ss+ attrezzature collettive
 - F3 aree per il verde urbano
 - F3-ss+ attrezzature sportive
 - F3-ss+ parco urbano
 - F3-ss+ attrezzature cimiteriali
 - F4-G aree per il verde di quartiere
 - F5-T aree per attrezzature tecnologiche
 - F6 aree per parcheggi
 - F6-P1 parcheggi di quartiere
 - F6-P2 parcheggi di interscambio
 - F7 aree per la viabilità stradale
 - F7-ss+ sede stradale
 - F7-ss+ arredo stradale
 - F7-ss+ aree per impianti e attrezzature ferroviarie
 - F8-ss+ aree per impianti e attrezzature per il trasporto pubblico
 - F9 acque pubbliche
 - F9-ss+ corpo circo
 - F9-ss+ opere idrauliche
 - V-PR verde privato
 - lotti edificabili in zona B, C1 e E4
 - lotti edificabili nelle zone B, C1 e E4 soggetti a repertorio normativo di cui all'art. 25 bis delle Norme di Attuazione e all'art. 16, comma 4, lett. d) del DPR 380/01
 - perimetro di intervento urbanistico preventivo (I.U.P.)
 - fascia di tutela della "Via Postumia"
 - fascia di rispetto stradale
 - fascia di rispetto ferroviario
 - fascia di rispetto cimiteriale
 - fascia di rispetto delle attrezzature tecnologiche
 - fascia di rispetto del gasdotto
 - fascia di rispetto dell'elettrodotto
 - perimetro di schema direttore
 - pista ciclabile
 - edificio codificato
 - aree potenzialmente contaminate
 - attività produttiva esistente in zona impropria (art. 128 LR 27.06.1985 n. 61)
 - da conferire
 - da trasferire
 - annessi rustici
 - PC CC PERIMETRO PARCHI COMMERCIALI - CENTRI COMMERCIALI

ESTRATTO DEL P.I. E LEGENDA SCALA 1:5000

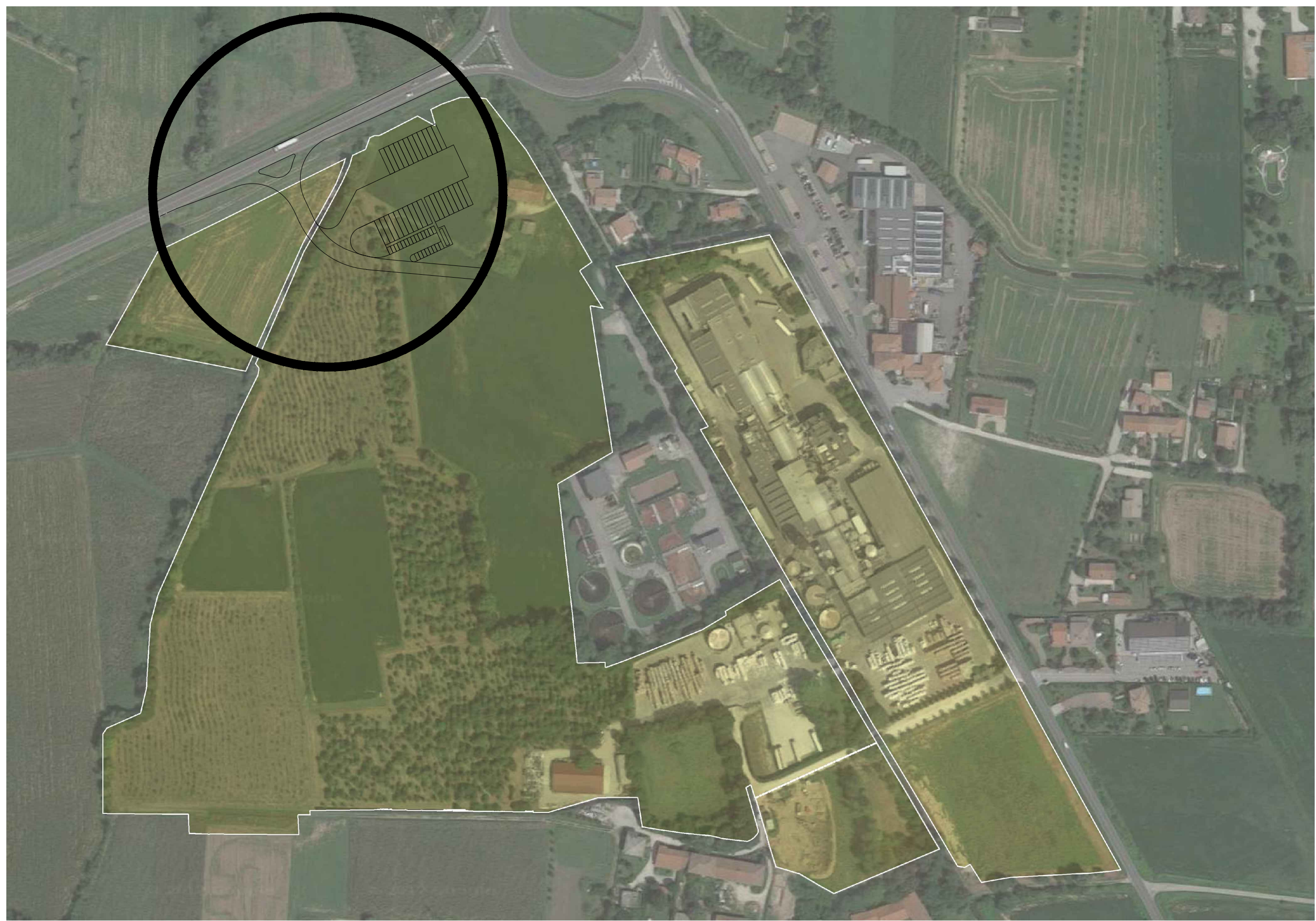

ORTOFOTO CON INDICAZIONE DEL NUOVO ACCESSO NORD

REGIONE VENETO COMUNE DI CASTELFRANCO V. PROVINCIA DI TREVISO

PROGETTO DI NUOVA VIABILITA' DI ACCESSO ALLA CARTIERA GIORGIONE S.p.A. CON PARCHEGGI DI SOSTA MEZZI PESANTI E PIAZZALI DI STOCCAGGIO MATERIE PRIME AI SENSI DELL'ART. 4 L.R. N.55 DEL 31/12/2012

Oggetto		INQUADRAMENTO NUOVO ACCESSO NORD	
Tavola	COORDINATORE DEL GRUPPO DI PROGETTAZIONE arch. Steno Sbrissa	IL RESPONSABILE DEI SETTORI URBANISTICA ED EDILIZIA PRIVATA arch. Luca Pozzobon	
VRN1	PROGETTO INFRASTRUTTURE VIARIE ing. Andrea Zanon - ZONCHEDDU E ASSOCIATI	Committente: CARTIERA GIORGIONE S.p.A.	
rev 0	PROGETTO OPERE IDRAULICHE ing. Paolo Rizzardo		
Data	10/10/2018	LEGALE RAPPRESENTANTE Franco Bordignon	
Scala	1:1000		

Revisione	Causale	Disegnato	Verificato
0	10/10/2018 prima emissione	MZ	AZ
1			
2			

- LEGENDA**
- AREA DI PROPRIETA' CARTIERA GIORGIONE S.p.A.
 - LOCALIZZAZIONE NUOVO ACCESSO

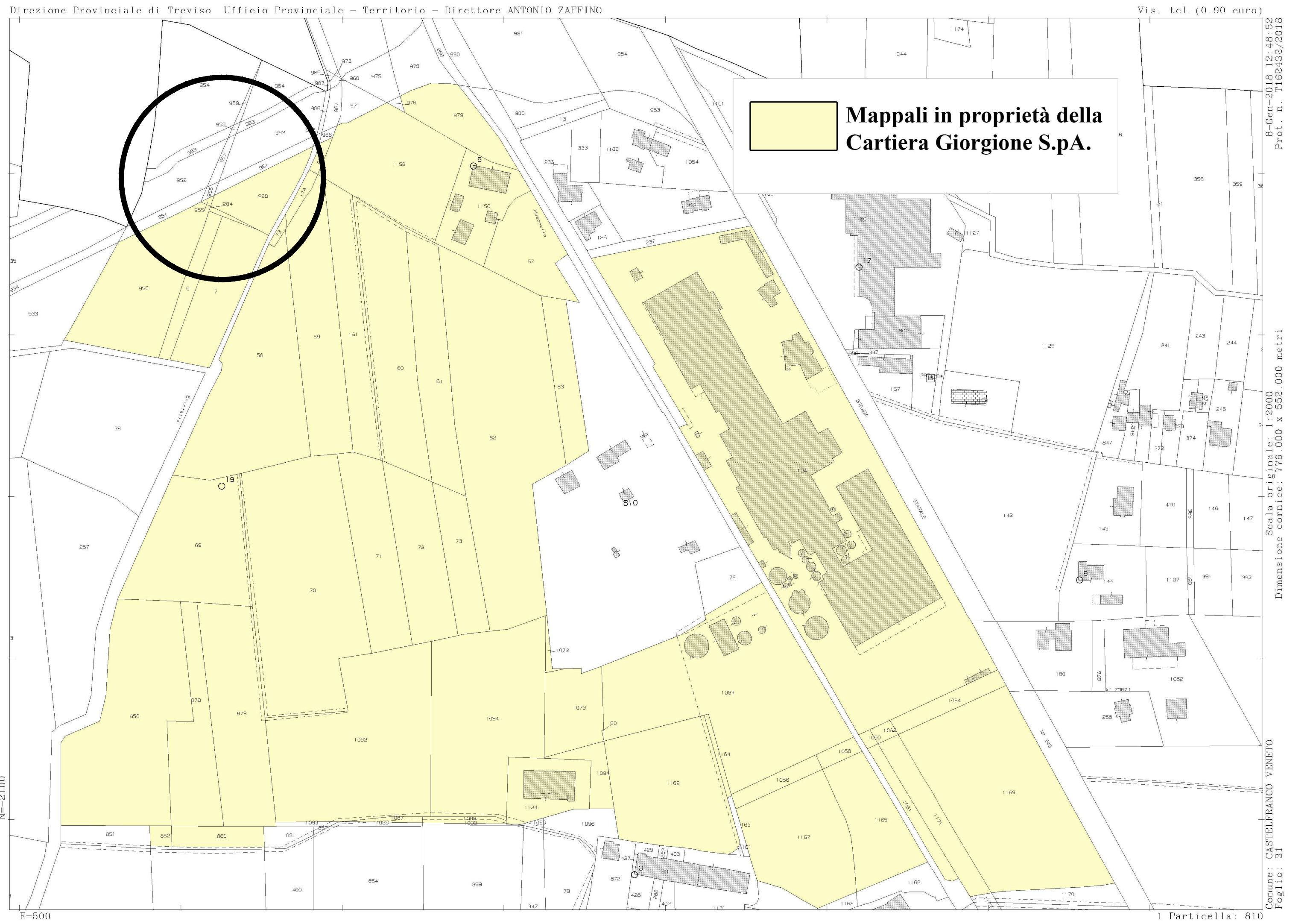

ESTRATTO MAPPA, INDICAZIONE NUOVO ACCESSO NORD SCALA 1:2000

ESTREMI CATASTALI
 COMUNE DI CASTELFRANCO V.TO
 FOGLIO 31
 MAPPALI INTERESSATI AL NUOVO ACCESSO:
 N.950-955-6-204-960-7

Direzione Provinciale di Treviso Ufficio Provinciale - Territorio - Direttore ANTONIO ZAFFINO
 Vis. tel. (0.90 euro)
 B-Gen-2018.15.48.52
 Prot. n. 1166/45/2018
 Scala originale: 1:2000
 Dimensioni cartacee: 748.000 x 552.000 mt/r1
 Comune: CASTELFRANCO VENETO
 Fog. 151 - 31