ESTRATTO CARTA TECNICA REGIONALE Comune di Castelfranco Veneto 1:5000

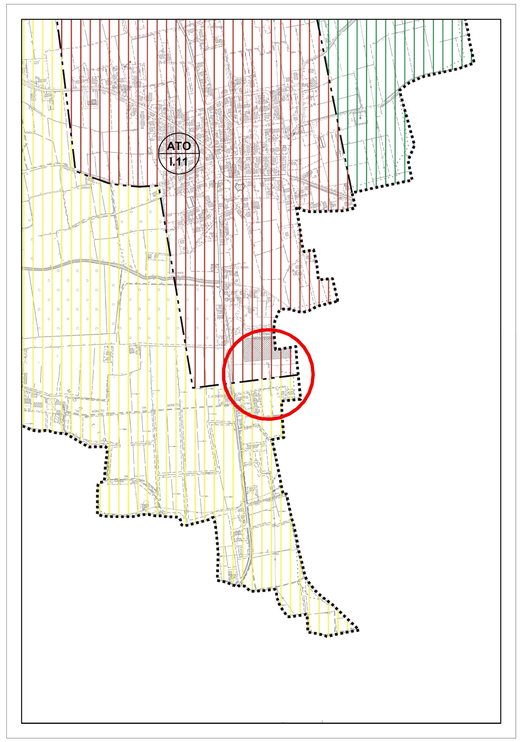

ESTRATTO P.A.T. (Carta Trasformabilità A.T.O. -Ambiti Territoriali Omogenei) 1:10000

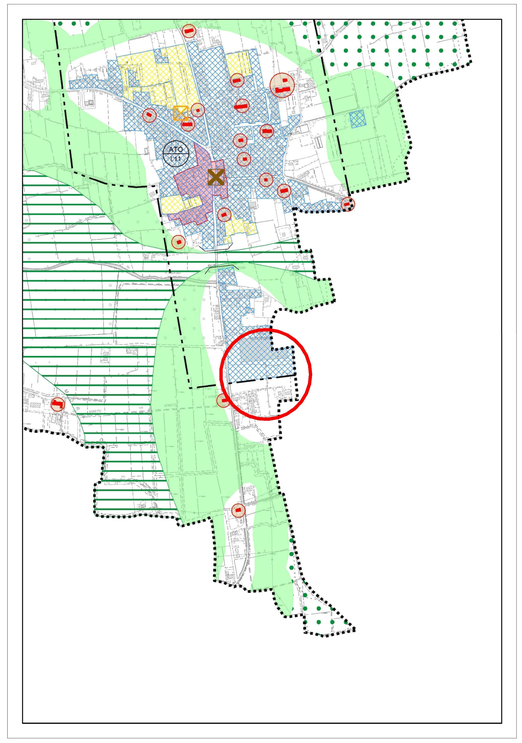

ESTRATTO P.A.T. (Carta Trasformabilità A.T.O. Azioni Strategiche, Valori e Tutele) 1:10000

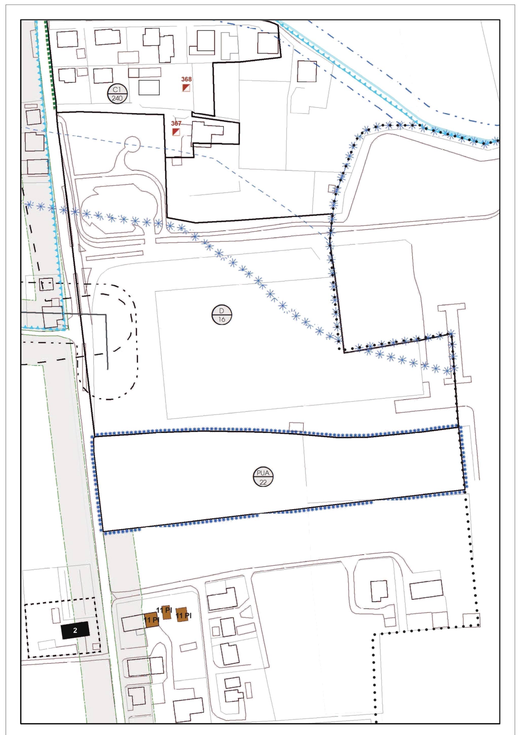

ESTRATTO P.I. vigente (PUA 22) 1:2000

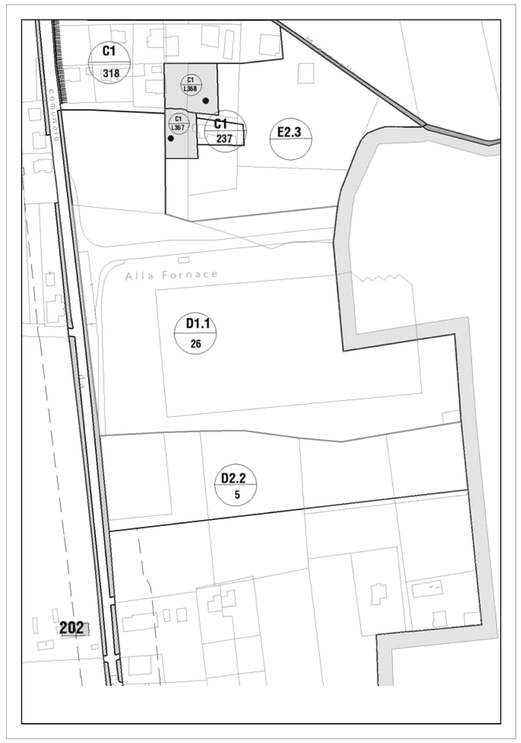

ESTRATTO P.R.G. "decaduto" (D2.2) 1:2000

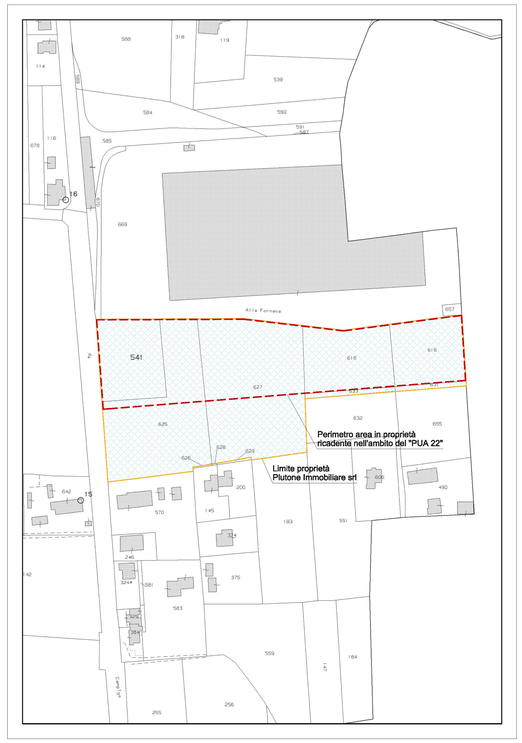

PLANIMETRIA CATASTALE (mappali in proprietà e limite area soggetta a PUA) 1:2000

N.C.T. Castelfranco Veneto Fg. 35 mappali 541-625- 627-618-616-631-633

PROGETTISTA : Arch. Severino Bragagnolo

COMMITTENTE : Plutone Immobiliare srl

Tav. 01

data 27.11.2019

PROVINCIA DI TREVISO - COMUNE DI CASTELFRANCO VENETO

Piano di Lottizzazione "ex Fornace Montegrappa" a Campigo

PROGETTO

revisione n° 0
descrizione modifica : prima emissione

Planimetria C.T.R. - Estratti PAT PI PRG e Catastale

scale 1:2000-1:5000-1:10000

studio 32
ARCHITETTI e INGEGNERI ASSOCIATI

piazza europa unita 37/6 - 31033 castelfranco veneto (TV) - tel/fax 0423723791 - email info@studio32.it

a termini di legge il presente elaborato non può essere trasmesso, copiato, riprodotto o pubblicato tutto o in parte senza l'autorizzazione scritta del progettista