



COMUNE DI CASTELFRANCO VENETO (TV)

**REVISIONE STRAORDINARIA DELLE PARTECIPAZIONI EX
ART. 24, D.LGS. 19 AGOSTO 2016 N. 175, COME
MODIFICATO DAL D.LGS. 16 GIUGNO 2017, N. 100 -
RICOGNIZIONE DELLE PARTECIPAZIONI POSSEDUTE**

INDICE

- 01. SCHEDA ANAGRAFICA**
- 02. RICOGNIZIONE DELLE SOCIETÀ PARTECIPATE**
 - 02.01. Ricognizione delle società a partecipazione diretta
 - 02.02. Ricognizione delle società a partecipazione indiretta
 - 02.03. Grafico delle relazioni tra partecipazioni
- 03. REQUISITI TESTO UNICO DELLE SOCIETÀ A PARTECIPAZIONE PUBBLICA (T.U.S.P.)**
 - 03.01. Finalità perseguite e attività ammesse (articoli 4 e 26)
 - 03.02. Condizioni art. 20 co. 2
- 04. MANTENIMENTO SENZA INTERVENTI DI RAZIONALIZZAZIONE**
- 05. AZIONI DI RAZIONALIZZAZIONE**
 - 05.01. Contenimento costi
 - 05.02. Cessione/Alienazione quote
 - 05.03. Liquidazione
 - 05.04. Fusione/Incorporazione
 - 05.05. Riepilogo
- 06. ELENCO MOTIVAZIONI**

**LINEE GUIDA PER LE RICOGNIZIONI E I PIANI DI RAZIONALIZZAZIONE
DEGLI ORGANISMI PARTECIPATI DAGLI ENTI TERRITORIALI
(ART. 24 D.LGS. N. 175/2016)**

01. SCHEDA ANAGRAFICA

Tipologia Ente: Comune

Denominazione Ente: VENETO

Codice fiscale dell'Ente: 00481880268

L'ente ha già adottato il piano operativo di razionalizzazione ai sensi dell'art. 1 co. 612, l. n. 190/2014 SI

Dati del referente/responsabile per la compilazione del piano

SARTORE CARLO

Nome:

CARLO

Cognome:

SARTORE

Recapiti:

Indirizzo:

VIA FRANCESCO MARIA PRETI N. 36

Telefono:

0423 735562

Fax:

0423 735579

Posta elettronica:

finanziario.dirig@comune.castelfranco-veneto.tv.it

02. RICOGNIZIONE DELLE SOCIETÀ PARTECIPATE

Se l'ente partecipa al capitale di una società sia direttamente sia indirettamente, compilare sia la scheda 02.01. sia la scheda 02.02.

02.01. Ricognizione delle società a partecipazione diretta

Progressivo A	Codice fiscale società B	Denominazione società C	Anno di costituzione D	% Quota di partecipazione E	Attività svolta F	Partecipazione di controllo G	Società in house H	Quotata (ai sensi del d.lgs. n. 175/2016) I	Holding pura J
Dir_1	03215740261	ASCO HOLDING S.P.A.	1996	2,67	Distribuzione e fornitura del gas naturale e fornitura di energia elettrica; installazione, fornitura e gestione di reti di telecomunicazioni aperte al pubblico.	NO	NO	NO	NO
Dir_2	04498000266	MOBILITA' DI MARCA S.P.A.	2011	3,94	Esercizio di qualsiasi attività nel settore del trasporto pubblico di persone e cose a mezzo di autolinee, ferrovie, ecc..., nonché attività ad esse ausiliari. Servizio di trasporto scolastico per il Comune di Castelfranco Veneto.	NO	SI	NO	NO
Dir_3	04163490263	ALTO TREVIGIANO SERVIZI S.R.L.	2007	4,43	Esercizio delle attività di captazione, adduzione e distribuzione di acqua ad usi civili e diversi, di fognatura e di depurazione che concorrono a formare il servizio idrico integrato come definito dal D.Lgs. N. 152/06.	NO	SI	SI	NO
Dir_4	04170930269	CASTELFRANCO PATRIMONIO E SERVIZI S.R.L.	2007	100,00	Gestione illuminazione pubblica, manutenzione strade, aree sosta a pagamento e cimiteri.	SI	SI	NO	NO

Le società a partecipazione diretta (quotate e non quotate) sono sempre oggetto di ricognizione, anche se non controllate dall'ente.

Colonna B: Inserire codice di 11 cifre per le società aventi sede in Italia; codice di 11 cifre seguito da "E" per le società aventi sede all'estero.

Colonna C: Inserire la ragione sociale comprensiva della forma giuridica.

Colonna E: Inserire valori comprensivi di decimali.

Colonna F: Inserire una descrizione sintetica della/e attività effettivamente svolta/e.

Colonna G: Indicare se la partecipazione detenuta dall'amministrazione è di controllo ai sensi dell'art. 2359 c.c.

Colonna H: Indicare "SI" se l'Amministrazione esercita il controllo analogo o più Amministrazioni esercitano il controllo analogo congiunto.

Colonna I: Indicare "SI" se la società emette azioni quotate in mercati regolamentati; se ha emesso, al 31/12/2015, strumenti finanziari quotati in mercati regolamentati; se sia partecipata da società quotate o che hanno emesso strumenti finanziari quotati.

Colonna J: Indicare "SI" se la società ha come oggetto sociale esclusivo la gestione delle partecipazioni societarie per conto dell'Amministrazione.

02. RICOGNIZIONE DELLE SOCIETÀ PARTECIPATE

02.03. Grafico delle relazioni tra partecipazioni

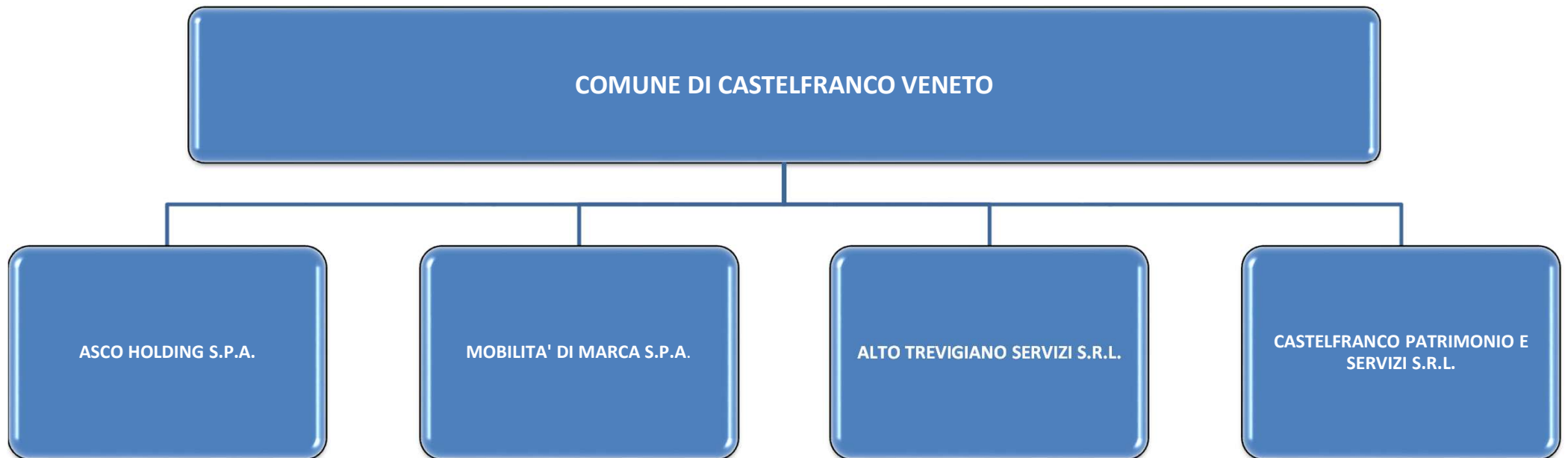

03. REQUISITI TESTO UNICO DELLE SOCIETÀ A PARTECIPAZIONE PUBBLICA

03.01. Finalità perseguite e attività ammesse (articoli 4 e 26)

Compilare una scheda per ciascuna società

Progressivo società partecipata: (a)

Denominazione società partecipata: (b)

Tipo partecipazione: (c)

Attività svolta: (d)

Indicare se la società:

- Rientra nell'Allegato "A" del d.lgs. n. 175/2016 (art. 26, co. 2)
- Ha come oggetto esclusivo la gestione di fondi europei per conto dello Stato o delle Regioni, ovvero la realizzazione di progetti di ricerca finanziati dalle istituzioni dell'Unione Europea (art. 26, co. 2)
- È stata esclusa, con deliberazione adottata ai sensi dell'art. 4 co. 9, secondo periodo, dall'applicazione totale o parziale delle disposizioni del medesimo articolo (**solo per le società partecipate dalle Regioni/Prov. Aut.**)
- È destinataria dei provvedimenti di cui al d.lgs. n. 159/2011 (art. 26, co. 12-bis)
- È autorizzata alla gestione delle case da gioco, ai sensi della legislazione vigente (art. 26, co. 12-sexies)
- Qualora non sia stata selezionata alcuna delle opzioni indicate ai punti precedenti, indicare se la società:**
- È costituita in attuazione dell'art. 34 del regolamento CE n. 13/2013 - Gruppi d'Azione Locale (art. 4, co. 6)
- Ha per oggetto sociale prevalente la gestione di spazi fieristici e l'organizzazione di eventi fieristici (art. 4, co. 7)
- Ha per oggetto sociale prevalente la realizzazione e la gestione di impianti di trasporto a fune per la mobilità turistico-sportiva in aree montane (art. 4, co. 7)
- Ha per oggetto sociale prevalente la produzione di energia da fonti rinnovabili (art. 4, co. 7)
- Ha caratteristiche di spin off o di start up universitario, o analoghe a quelle degli enti di ricerca, ovvero gestisce aziende agricole con funzioni didattiche (art. 4, co. 8)
- Produce un servizio di interesse generale a rete (di cui all'art. 3-bis del d.l. 138/2011) fuori dall'ambito territoriale di riferimento, con affidamento dei servizi, in corso e nuovi, tramite procedure ad evidenza pubblica (art. 4, co. 9-bis)
- Produce beni e servizi strettamente necessari per il perseguimento delle finalità istituzionali dell'ente (art. 4, co. 1)
- Produce un servizio di interesse generale (art. 4, co. 2, lett. a)
- Progetta e realizza un'opera pubblica sulla base di un accordo di programma fra amministrazioni pubbliche (art. 4, co. 2, lett. b)
- Realizza e gestisce un'opera pubblica ovvero organizza e gestisce un servizio di interesse generale attraverso un contratto di partenariato pubblico/privato (art. 4, co. 2, lett. c)
- Produce beni o servizi strumentali all'ente o agli enti pubblici partecipanti o alla svolgimento delle loro funzioni (art. 4, co. 2, lett. d)
- Svolge servizi di committenza (art. 4, co. 2, lett. e)
- Valorizza il patrimonio immobiliare dell'amministrazione partecipante (art. 4, co. 3)

Indicare le motivazioni della riconducibilità o meno ai vincoli di scopo di cui al co. 1 o ad una delle attività di cui ai commi 2 e 3, anche con riferimento alle società che svolgono le attività di cui ai commi 6, 7, 8:

1. Con riferimento all'attività di produzione di beni e servizi strettamente necessarie per il perseguimento delle finalità istituzionali dell'ente (art. 4, comma 1), le motivazioni sono le seguenti:
 - (a) l'articolo 3 del D.lgs 18.8.2000 n. 267 ("TUEL"), attribuisce al comune la finalità precipua di rappresentare la propria comunità e di curarne gli interessi e promuoverne lo sviluppo. L'art. 13 del TUEL, attribuisce al Comune "tutte le funzioni amministrative che riguardano la popolazione ed il territorio comunale, precipuamente nei settori organici dei servizi alla persona e alla comunità, dell'assetto ed utilizzazione del territorio e dello sviluppo economico". L'art. 112 del TUEL stabilisce che gli enti locali "provvedono alla gestione dei servizi pubblici che abbiano per oggetto produzione di beni ed attività rivolte a realizzare fini sociali e a promuovere lo sviluppo economico e civile delle comunità locali";
 - (b) Asco Holding, tramite la controllata AP Reti Gas, è concessionaria per la gestione del servizio di distribuzione del gas in codesto Comune (e negli altri 91 Comuni soci di Asco Holding), attività di servizio pubblico locale necessaria per il soddisfacimento di bisogni essenziali dei cittadini-utenti e, più in generale, per lo sviluppo economico e civile del Comune;
 - (c) Asco Holding, tramite la controllata Asco TLC, ha realizzato e gestisce una rete di telecomunicazioni a larga banda su fibra ottica, in grado di offrire l'accesso a piattaforme informatiche di ultima generazione, in codesto Comune. La realizzazione e gestione di reti di telecomunicazione a banda larga - che rappresentano infrastrutture strategiche a livello nazionale - è un importante elemento di sviluppo economico e civile della comunità comunale;
 - (d) in generale, le attività svolte da Asco Holding, rientrano nella nozione di "servizi di interesse generale", e sono funzionali ai servizi alla persona e alla comunità e allo sviluppo economico della comunità, che costituiscono finalità istituzionali precipue del Comune, anche ai sensi delle norme del Tuel richiamate nella let. a);
 - (e) le attività svolte riguardano prevalentemente il territorio di riferimento di codesto Comune e degli altri Comuni soci (il 90,93% delle azioni sono detenute da 91 Comuni, compreso lo scrivente, delle Province di Treviso, Venezia, Pordenone e Belluno);
 - (f) codesto Comune non sarebbe assolutamente in grado di svolgere singolarmente e in altre forme (gestione diretta, azienda speciale, ecc.) le attività e i servizi forniti dalla Asco Holding; lo svolgimento di tali attività e servizi attraverso Asco Holding è quindi necessario ed è inoltre coerente con il principio dell'aggregazione, previsto dalla normativa sulle società a partecipazione pubblica (il principio è richiamato espressamente dall'art. 20, comma 2, let. g) D.LGS. 175/2016);
 - (g) Asco Holding genera costantemente utili di considerevole ammontare, che per il Comune sono fondamentali per svolgere le proprie funzioni istituzionali. Inoltre l'andamento costantemente positivo della società non rende necessario destinare risorse finanziarie del Comune per sostenerne l'attività.
2. Con riferimento alla produzione di servizi di interesse generale, ivi inclusa la realizzazione e la gestione delle reti e degli impianti funzionali ai servizi medesimi (art. 4, comma 2, let. a) le attività svolte da Asco Holding rientrano nella nozione di servizi di interesse generale accolta dal legislatore nazionale (nel solco di quella stabilita dalla normativa dell'Unione Europea), che comprendono le attività nei settori del gas, dell'energia elettrica e delle telecomunicazioni. Inoltre la società, tramite la controllata AP Reti Gas, è concessionaria per la gestione del servizio di distribuzione del gas in codesto Comune (e negli altri 91 Comuni soci di Asco Holding); e, tramite la controllata Asco TLC, ha realizzato e gestisce una rete di telecomunicazioni a larga banda su fibra ottica, in grado di offrire l'accesso a piattaforme informatiche di ultima generazione, in codesto Comune.

(a): Inserire uno dei progressivi già indicati nelle schede di ricognizione (02.01; 02.02).

(b): Inserire la ragione sociale come indicata nelle schede di ricognizione (02.01; 02.02).

(c): Indicare il tipo di partecipazione distinguendo i casi in cui la società sia partecipata direttamente, indirettamente (tramite altra società/organismo), ovvero in parte direttamente e in parte indirettamente.

(d): Inserire l'attività come indicata nelle schede di ricognizione (02.01; 02.02).

03. REQUISITI TESTO UNICO DELLE SOCIETÀ A PARTECIPAZIONE PUBBLICA

03.01. Finalità perseguite e attività ammesse (articoli 4 e 26)

Compilare una scheda per ciascuna società

Progressivo società partecipata:	Dir_2	(a)
Denominazione società partecipata:	MOBILITA' DI MARCA S.P.A.	(b)
Tipo partecipazione:	Diretta	(c)
Attività svolta:	Esercizio di qualsiasi attività nel settore del trasporto pubblico di persone e cose a mezzo di autolinee, ferrovie, ecc., nonché attività ad esse ausiliari. Servizio di trasporto scolastico per il Comune di Castelfranco Veneto.	(d)

indicare se la società:

- Rientra nell'Allegato "A" del d.lgs. n. 175/2016 (art. 26, co. 2)
- Ha come oggetto esclusivo la gestione di fondi europei per conto dello Stato o delle Regioni, ovvero la realizzazione di progetti di ricerca finanziati dalle istituzioni dell'Unione Europea (art. 26, co. 2)
- È stata esclusa, con deliberazione adottata ai sensi dell'art. 4 co. 9, secondo periodo, dall'applicazione totale o parziale delle disposizioni del medesimo articolo (**solo per le società partecipate dalle Regioni/Prov. Aut.**)
- È destinataria dei provvedimenti di cui al d.lgs. n. 159/2011 (art. 26, co. 12-bis)
- È autorizzata alla gestione delle case da gioco, ai sensi della legislazione vigente (art. 26, co. 12-sexies)
- Qualora non sia stata selezionata alcuna delle opzioni indicate ai punti precedenti, indicare se la società:**
- È costituita in attuazione dell'art. 34 del regolamento CE n. 13/2013 - Gruppi d'Azione Locale (art. 4, co. 6)
- Ha per oggetto sociale prevalente la gestione di spazi fieristici e l'organizzazione di eventi fieristici (art. 4, co. 7)
- Ha per oggetto sociale prevalente la realizzazione e la gestione di impianti di trasporto a fune per la mobilità turistico-sportiva in aree montane (art. 4, co. 7)
- Ha per oggetto sociale prevalente la produzione di energia da fonti rinnovabili (art. 4, co. 7)
- Ha caratteristiche di spin off o di start up universitario, o analoghe a quelle degli enti di ricerca, ovvero gestisce aziende agricole con funzioni didattiche (art. 4, co. 8)
- Produce un servizio di interesse generale a rete (di cui all'art. 3-bis del d.l. 138/2011) fuori dall'ambito territoriale di riferimento, con affidamento dei servizi, in corso e nuovi, tramite procedure ad evidenza pubblica (art. 4, co. 9-bis)
- Produce beni e servizi strettamente necessari per il perseguimento delle finalità istituzionali dell'ente (art. 4, co. 1)
- Produce un servizio di interesse generale (art. 4, co. 2, lett. a)
- Progetta e realizza un'opera pubblica sulla base di un accordo di programma fra amministrazioni pubbliche (art. 4, co. 2, lett. b)
- Realizza e gestisce un'opera pubblica ovvero organizza e gestisce un servizio di interesse generale attraverso un contratto di partenariato pubblico/privato (art. 4, co. 2, lett. c)
- Produce beni o servizi strumentali all'ente o agli enti pubblici partecipanti o alla svolgimento delle loro funzioni (art. 4, co. 2, lett. d)
- Svolge servizi di committenza (art. 4, co. 2, lett. e)
- Valorizza il patrimonio immobiliare dell'amministrazione partecipante (art. 4, co. 3)

Indicare le motivazioni della riconducibilità o meno ai vincoli di scopo di cui al co. 1 o ad una delle attività di cui ai commi 2 e 3, anche con riferimento alle società che svolgono le attività di cui ai commi 6, 7, 8:

TRASPORTO PUBBLICO LOCALE. Le attività svolte da MOBILITA' DI MARCA S.P.A. rientrano nella nozione di servizi di interesse generale e sono funzionali alla comunità e allo sviluppo economico della comunità, funzione precipua del comune. Lo svolgimento di tali servizi altresì è coerente con il principio di aggregazione di cui all'art. 20, comma 2, lettera g T.U.S.P.L. e con il percorso ad oggi fatto di aggregazione con CTM SERVIZI SRL.

Alla società è stato affidato il servizio di trasporto scolastico per il Comune di Castelfranco Veneto.

(a): Inserire uno dei progressivi già indicati nelle schede di ricognizione (02.01; 02.02).

(b): Inserire la ragione sociale come indicata nelle schede di ricognizione (02.01; 02.02).

(c): Indicare il tipo di partecipazione distinguendo i casi in cui la società sia partecipata direttamente, indirettamente (tramite altra società/organismo), ovvero in parte direttamente e in parte indirettamente.

(d): Inserire l'attività come indicata nelle schede di ricognizione (02.01; 02.02).

03. REQUISITI TESTO UNICO DELLE SOCIETÀ A PARTECIPAZIONE PUBBLICA

03.01. Finalità perseguite e attività ammesse (articoli 4 e 26)

Compilare una scheda per ciascuna società

Progressivo società partecipata: (a)

Denominazione società partecipata: (b)

Tipo partecipazione: (c)

Attività svolta: (d)

Indicare se la società:

- Rientra nell'Allegato "A" del d.lgs. n. 175/2016 (art. 26, co. 2)

- Ha come oggetto esclusivo la gestione di fondi europei per conto dello Stato o delle Regioni, ovvero la realizzazione di progetti di ricerca finanziati dalle istituzioni dell'Unione Europea (art. 26, co. 2)

- È stata esclusa, con deliberazione adottata ai sensi dell'art. 4 co. 9, secondo periodo, dall'applicazione totale o parziale delle disposizioni del medesimo articolo (**solo per le società partecipate dalle Regioni/Prov. Aut.**)

- È destinataria dei provvedimenti di cui al d.lgs. n. 159/2011 (art. 26, co. 12-bis)

- È autorizzata alla gestione delle case da gioco, ai sensi della legislazione vigente (art. 26, co. 12-sexies)

Qualora non sia stata selezionata alcuna delle opzioni indicate ai punti precedenti, indicare se la società:

- È costituita in attuazione dell'art. 34 del regolamento CE n. 13/2013 - Gruppi d'Azione Locale (art. 4, co. 6)

- Ha per oggetto sociale prevalente la gestione di spazi fieristici e l'organizzazione di eventi fieristici (art. 4, co. 7)

- Ha per oggetto sociale prevalente la realizzazione e la gestione di impianti di trasporto a fune per la mobilità turistico-sportiva in aree montane (art. 4, co. 7)

- Ha per oggetto sociale prevalente la produzione di energia da fonti rinnovabili (art. 4, co. 7)

- Ha caratteristiche di spin off o di start up universitario, o analoghe a quelle degli enti di ricerca, ovvero gestisce aziende agricole con funzioni didattiche (art. 4, co. 8)

- Produce un servizio di interesse generale a rete (di cui all'art. 3-bis del d.l. 138/2011) fuori dall'ambito territoriale di riferimento, con affidamento dei servizi, in corso e nuovi, tramite procedure ad evidenza pubblica (art. 4, co. 9-bis)

- Produce beni e servizi strettamente necessari per il perseguimento delle finalità istituzionali dell'ente (art. 4, co. 1)

- Produce un servizio di interesse generale (art. 4, co. 2, lett. a)

- Progetta e realizza un'opera pubblica sulla base di un accordo di programma fra amministrazioni pubbliche (art. 4, co. 2, lett. b)

- Realizza e gestisce un'opera pubblica ovvero organizza e gestisce un servizio di interesse generale attraverso un contratto di partenariato pubblico/privato (art. 4, co. 2, lett. c)

- Produce beni o servizi strumentali all'ente o agli enti pubblici partecipanti o alla svolgimento delle loro funzioni (art. 4, co. 2, lett. d)

- Svolge servizi di committenza (art. 4, co. 2, lett. e)

- Valorizza il patrimonio immobiliare dell'amministrazione partecipante (art. 4, co. 3)

Indicare le motivazioni della riconducibilità o meno ai vincoli di scopo di cui al co. 1 o ad una delle attività di cui ai commi 2 e 3, anche con riferimento alle società che svolgono le attività di cui ai commi 6, 7, 8:

1. Con riferimento all'attività di produzione di beni e servizi strettamente necessarie per il perseguimento delle finalità istituzionali dell'ente (art. 4, comma 1), le motivazioni sono le seguenti:

- (a) l'art. 13 del D.lgs. 18.8.2000 n. 267 (Testo unico enti locali), attribuisce al Comune 'tutte le funzioni amministrative che riguardano la popolazione ed il territorio comunale, precipuamente nei settori organici dei servizi alla persona e alla comunità, dell'assetto ed utilizzazione del territorio e dello sviluppo economico'. L'art. 112 del medesimo testo stabilisce che gli enti locali 'provvedono alla gestione dei servizi pubblici che abbiano per oggetto produzione di beni ed attività rivolte a realizzare fini sociali e a promuovere lo sviluppo economico e civile delle comunità locali';
- (b) le attività svolte da ATS Srl, rientrano nella nozione di 'servizi di interesse generale' e sono funzionali ai servizi alla persona e alla comunità e allo sviluppo economico della comunità, che costituiscono finalità istituzionali precipue del Comune, anche ai sensi delle norme del Testo unico enti locali richiamate nella let. a);
- (c) le attività svolte riguardano prevalentemente il territorio di riferimento di codesto Comune e degli altri Comuni soci;
- (d) codesto Comune non sarebbe in grado di svolgere singolarmente le attività svolte dalla ATS; lo svolgimento di tali attività attraverso ATS è coerente con il principio dell'aggregazione previsto dalla normativa sulle società a partecipazione pubblica (il principio è richiamato espressamente dall'art. 20, comma 2, let. g) D.LGS. 175/2016);
- (e) ATS genera costantemente utili, accrescendo in tal modo il proprio valore ed il valore delle partecipazioni.

(a): Inserire uno dei progressivi già indicati nelle schede di ricognizione (02.01; 02.02).

(b): Inserire la ragione sociale come indicata nelle schede di ricognizione (02.01; 02.02).

(c): Indicare il tipo di partecipazione distinguendo i casi in cui la società sia partecipata direttamente, indirettamente (tramite altra società/organismo), ovvero in parte direttamente e in parte indirettamente.

(d): Inserire l'attività come indicata nelle schede di ricognizione (02.01; 02.02).

03. REQUISITI TESTO UNICO DELLE SOCIETÀ A PARTECIPAZIONE PUBBLICA

03.01. Finalità perseguite e attività ammesse (articoli 4 e 26)

Compilare una scheda per ciascuna società

Progressivo società partecipata:	<input type="text" value="Dir_4"/>	(a)
Denominazione società partecipata:	<input type="text" value="CASTELFRANCO PATRIMONIO E SERVIZI S.R.L."/>	(b)
Tipo partecipazione:	<input type="text" value="Diretta"/>	(c)
Attività svolta:	<input type="text" value="Gestione illuminazione pubblica, manutenzione strade, aree sosta a pagamento e cimiteri."/>	(d)

indicare se la società:

- Rientra nell'Allegato "A" del d.lgs. n. 175/2016 (art. 26, co. 2)
- Ha come oggetto esclusivo la gestione di fondi europei per conto dello Stato o delle Regioni, ovvero la realizzazione di progetti di ricerca finanziati dalle istituzioni dell'Unione Europea (art. 26, co. 2)
- È stata esclusa, con deliberazione adottata ai sensi dell'art. 4 co. 9, secondo periodo, dall'applicazione totale o parziale delle disposizioni del medesimo articolo (**solo per le società partecipate dalle Regioni/Prov. Aut.**)
- È destinataria dei provvedimenti di cui al d.lgs. n. 159/2011 (art. 26, co. 12-bis)
- È autorizzata alla gestione delle case da gioco, ai sensi della legislazione vigente (art. 26, co. 12-sexies)
- Qualora non sia stata selezionata alcuna delle opzioni indicate ai punti precedenti, indicare se la società:**
- È costituita in attuazione dell'art. 34 del regolamento CE n. 13/2013 - Gruppi d'Azione Locale (art. 4, co. 6)
- Ha per oggetto sociale prevalente la gestione di spazi fieristici e l'organizzazione di eventi fieristici (art. 4, co. 7)
- Ha per oggetto sociale prevalente la realizzazione e la gestione di impianti di trasporto a fune per la mobilità turistico-sportiva in aree montane (art. 4, co. 7)
- Ha per oggetto sociale prevalente la produzione di energia da fonti rinnovabili (art. 4, co. 7)
- Ha caratteristiche di spin off o di start up universitario, o analoghe a quelle degli enti di ricerca, ovvero gestisce aziende agricole con funzioni didattiche (art. 4, co. 8)
- Produce un servizio di interesse generale a rete (di cui all'art. 3-bis del d.l. 138/2011) fuori dall'ambito territoriale di riferimento, con affidamento dei servizi, in corso e nuovi, tramite procedure ad evidenza pubblica (art. 4, co. 9-bis)
- Produce beni e servizi strettamente necessari per il perseguimento delle finalità istituzionali dell'ente (art. 4, co. 1)
- Produce un servizio di interesse generale (art. 4, co. 2, lett. a)
- Progetta e realizza un'opera pubblica sulla base di un accordo di programma fra amministrazioni pubbliche (art. 4, co. 2, lett. b)
- Realizza e gestisce un'opera pubblica ovvero organizza e gestisce un servizio di interesse generale attraverso un contratto di partenariato pubblico/privato (art. 4, co. 2, lett. c)
- Produce beni o servizi strumentali all'ente o agli enti pubblici partecipanti o alla svolgimento delle loro funzioni (art. 4, co. 2, lett. d)
- Svolge servizi di committenza (art. 4, co. 2, lett. e)
- Valorizza il patrimonio immobiliare dell'amministrazione partecipante (art. 4, co. 3)

Indicare le motivazioni della riconducibilità o meno ai vincoli di scopo di cui al co. 1 o ad una delle attività di cui ai commi 2 e 3, anche con riferimento alle società che svolgono le attività di cui ai commi 6, 7, 8:

L'oggetto sociale di CASTELFRANCO PATRIMONIO E SERVIZI S.R.L. riguarda la "gestione di servizi pubblici che abbiano per oggetto produzione di beni ed attività rivolte a realizzare fini sociali e a promuovere lo sviluppo economico civile della comunità di Castelfranco Veneto".
 La società provvede alla gestione dei servizi pubblici destinati alla produzione di beni ed all'esecuzione delle attività rivolte a realizzare fini sociali e a promuovere lo sviluppo economico e civile della Comunità di Castelfranco Veneto, come previsto dall'art. 112 del D.lgs. n. 267/2000. In particolare la società, ai sensi del 4° comma dell'art. 113 del D.lgs. n. 267/2000, provvede alla "gestione delle reti, degli impianti e delle altre dotazioni patrimoniali del Comune", mentre, ai sensi del 5° comma del citato articolo, provvede all'"erogazione dei servizi".

(a): Inserire uno dei progressivi già indicati nelle schede di ricognizione (02.01; 02.02).

(b): Inserire la ragione sociale come indicata nelle schede di ricognizione (02.01; 02.02).

(c): Indicare il tipo di partecipazione distinguendo i casi in cui la società sia partecipata direttamente, indirettamente (tramite altra società/organismo), ovvero in parte direttamente e in parte indirettamente.

(d): Inserire l'attività come indicata nelle schede di ricognizione (02.01; 02.02).

03. REQUISITI TESTO UNICO DELLE SOCIETÀ A PARTECIPAZIONE PUBBLICA

03.02. Condizioni art. 20, co. 2

Compilare una scheda per ciascuna società

Progressivo società partecipata: (a)

Denominazione società partecipata: (b)

Tipo partecipazione: (c)

Attività svolta: (d)

Indicare i seguenti dati con riferimento all'esercizio 2015 :

Numero medio dipendenti (e)	0,00
Numero amministratori	5
di cui nominati dall'Ente	0
Numero componenti organo di controllo	3
di cui nominati dall'Ente	0

Importi in euro

RISULTATO D'ESERCIZIO (g)	
2015	22.243.547,07
2014	24.463.828,95
2013	17.419.429,47
2012	14.297.066,94
2011	-10.115.888,86

Importi in euro

Costo del personale (f)	0,00
Compensi amministratori	28.800,00
Compensi componenti organo di controllo	71.941,00

Importi in euro

FATTURATO	
2015	22.333.808,00
2014	24.567.144,00
2013	18.076.348,00
FATTURATO MEDIO	21.659.100,00

Sussistenza delle condizioni di cui all'art. 20, co. 2:

- La partecipazione societaria non rientra in alcuna delle categorie di cui all'art. 4 (art. 20, co. 2, lett. a)
- Società priva di dipendenti o con numero di amministratori superiore a quello dei dipendenti (art. 20, co. 2, lett. b)
- Svolgimento di attività analoghe o similari a quelle svolte da altre società partecipate o da enti pubblici strumentali (art. 20, co. 2, lett. c)

Indicare quali società/enti strumentali:

- Fatturato medio non superiore a 500.000 euro nel triennio precedente (art. 20, co. 2, lett. d e art. 26, co. 12-quinquies)
- Perdite in 4 dei 5 esercizi precedenti (per società che non gestiscono un servizio di interesse generale) (art. 20, co. 2, lett. e)
- Necessità di contenimento dei costi di funzionamento (art. 20, co. 2, lett. f)
- Necessità di aggregazione con altre società aventi ad oggetto le attività consentite all'art. 4 (art. 20, co. 2, lett. g)

Indicare le motivazioni della sussistenza o meno delle condizioni di cui ai punti precedenti:

Azioni da intraprendere:

Fusione con Asco TLC S.p.a. (incorporazione di Asco TLC in Asco Holding), società controllata da Asco Holding S.p.a. (91%) e partecipata da Provincia di Treviso (8%) e CCAA Treviso-Belluno (1%). Asco TLC svolge attività di installazione, fornitura e gestione di reti di telecomunicazioni aperte al pubblico; ha realizzato e gestisce una rete in fibra ottica su un territorio che comprende la provincia di Treviso, con estensioni nelle provincie di Belluno, Pordenone, Venezia e Vicenza; la rete in fibra ottica sviluppata da Asco TLC e i servizi di comunicazione ad essa connessi costituiscono un importante elemento di sviluppo economico e sociale del territorio di codesto Comune; Asco TLC ha 30 dipendenti; Asco TLC ha chiuso l'esercizio 2014 con ricavi per euro 8.488.046 e un utile di euro 1.335.000, l'esercizio 2015 con ricavi per euro 8.881.358 e un utile di euro 1.671.000 e l'esercizio 2016 con ricavi per euro 8.834.181 e un utile di euro 1.597.000; la fusione rappresenta misura di razionalizzazione idonea a superare la situazione di cui all'art. 20, comma 2, let b)(assenza di dipendenti) e nel contempo comporterà una riduzione dei costi per effetto dell'estinzione di una società.

- (a): Inserire uno dei progressivi già indicati nelle schede di ricognizione (02.01; 02.02).
- (b): Inserire la ragione sociale come indicata nelle schede di ricognizione (02.01; 02.02).
- (c): Indicare il tipo di partecipazione distinguendo i casi in cui la società sia partecipata direttamente, indirettamente (tramite altra società/organismo), ovvero in parte direttamente e in parte indirettamente.
- (d): Inserire l'attività svolta come indicata nelle schede di ricognizione (02.01; 02.02).
- (e): Inserire il numero medio di dipendenti come da nota integrativa al bilancio.
- (f): Inserire la voce B9 del Conto economico.
- (g): Inserire il risultato d'esercizio al netto delle imposte.

03. REQUISITI TESTO UNICO DELLE SOCIETÀ A PARTECIPAZIONE PUBBLICA

03.02. Condizioni art. 20, co. 2

Compilare una scheda per ciascuna società

Progressivo società partecipata: (a)

Denominazione società partecipata: (b)

Tipo partecipazione: (c)

Attività svolta: (d)

Indicare i seguenti dati con riferimento all'esercizio 2015 :

Numero medio dipendenti (e)	587,00
Numero amministratori	3
di cui nominati dall'Ente	
Numero componenti organo di controllo	6
di cui nominati dall'Ente	

Importi in euro

Costo del personale (f)	24.832.738,00
Compensi amministratori	74.480,00
Compensi componenti organo di controllo	62.380,00

Importi in euro

RISULTATO D'ESERCIZIO (g)	
2015	122.053,00
2014	205.932,00
2013	21.067,00
2012	694.908,00
2011	0,00

Importi in euro

FATTURATO	
2015	51.387.656,00
2014	52.617.952,00
2013	643.482,00
FATTURATO MEDIO	34.883.030,00

Sussistenza delle condizioni di cui all'art. 20, co. 2:

- La partecipazione societaria non rientra in alcuna delle categorie di cui all'art. 4 (art. 20, co. 2, lett. a)
- Società priva di dipendenti o con numero di amministratori superiore a quello dei dipendenti (art. 20, co. 2, lett. b)
- Svolgimento di attività analoghe o similari a quelle svolte da altre società partecipate o da enti pubblici strumentali (art. 20, co. 2, lett. c)

Indicare quali società/enti strumentali:

- Fatturato medio non superiore a 500.000 euro nel triennio precedente (art. 20, co. 2, lett. d e art. 26, co. 12-quinquies)
- Perdite in 4 dei 5 esercizi precedenti (per società che non gestiscono un servizio di interesse generale) (art. 20, co. 2, lett. e)
- Necessità di contenimento dei costi di funzionamento (art. 20, co. 2, lett. f)
- Necessità di aggregazione con altre società aventi ad oggetto le attività consentite all'art. 4 (art. 20, co. 2, lett. g)

Indicare le motivazioni della sussistenza o meno delle condizioni di cui ai punti precedenti:

La società si presenta necessaria per lo svolgimento di un servizio di interesse generale per la comunità di Castelfranco Veneto quale il trasporto pubblico locale ed il trasporto scolastico.

Azioni da intraprendere:

La partecipazione può essere mantenuta

- (a): Inserire uno dei progressivi già indicati nelle schede di ricognizione (02.01; 02.02).
- (b): Inserire la ragione sociale come indicata nelle schede di ricognizione (02.01; 02.02).
- (c): Indicare il tipo di partecipazione distinguendo i casi in cui la società sia partecipata direttamente, indirettamente (tramite altra società/organismo), ovvero in parte direttamente e in parte indirettamente.
- (d): Inserire l'attività svolta come indicata nelle schede di ricognizione (02.01; 02.02).
- (e): Inserire il numero medio di dipendenti come da nota integrativa al bilancio.
- (f): Inserire la voce B9 del Conto economico.
- (g): Inserire il risultato d'esercizio al netto delle imposte.

03. REQUISITI TESTO UNICO DELLE SOCIETÀ A PARTECIPAZIONE PUBBLICA

03.02. Condizioni art. 20, co. 2

Compilare una scheda per ciascuna società

Progressivo società partecipata: (a)

Denominazione società partecipata: (b)

Tipo partecipazione: (c)

Attività svolta: (d)

Indicare i seguenti dati con riferimento all'esercizio 2015:

Numero medio dipendenti (e)	231,00
Numero amministratori	5
di cui nominati dall'Ente	
Numero componenti organo di controllo	6
di cui nominati dall'Ente	

Importi in euro

RISULTATO D'ESERCIZIO (g)	
2015	3.896.158,00
2014	2.848.489,00
2013	227.905,00
2012	172.145,00
2011	800.993,00

Importi in euro	
Costo del personale (f)	10.555.974,00
Compensi amministratori	106.925,00
Compensi componenti organo di controllo	37.440,00

Importi in euro	
FATTURATO	
2015	47.187.007,00
2014	51.924.050,00
2013	44.515.578,00
FATTURATO MEDIO	47.875.545,00

Sussistenza delle condizioni di cui all'art. 20, co. 2:

- La partecipazione societaria non rientra in alcuna delle categorie di cui all'art. 4 (art. 20, co. 2, lett. a)

- Società priva di dipendenti o con numero di amministratori superiore a quello dei dipendenti (art. 20, co. 2, lett. b)

- Svolgimento di attività analoghe o similari a quelle svolte da altre società partecipate o da enti pubblici strumentali (art. 20, co. 2, lett. c)

Indicare quali società/enti strumentali:

- Fatturato medio non superiore a 500.000 euro nel triennio precedente (art. 20, co. 2, lett. d e art. 26, co. 12-quinquies)

- Perdite in 4 dei 5 esercizi precedenti (per società che non gestiscono un servizio di interesse generale) (art. 20, co. 2, lett. e)

- Necessità di contenimento dei costi di funzionamento (art. 20, co. 2, lett. f)

- Necessità di aggregazione con altre società aventi ad oggetto le attività consentite all'art. 4 (art. 20, co. 2, lett. g)

Indicare le motivazioni della sussistenza o meno delle condizioni di cui ai punti precedenti:

Le attività svolte da ATS Srl rientrano nella nozione di servizi di interesse generale e sono funzionali alla comunità e allo sviluppo economico.

Azioni da intraprendere:

la partecipazione può essere mantenuta

(a): Inserire uno dei progressivi già indicati nelle schede di ricognizione (02.01; 02.02).

(b): Inserire la ragione sociale come indicata nelle schede di ricognizione (02.01; 02.02).

(c): Indicare il tipo di partecipazione distinguendo i casi in cui la società sia partecipata direttamente, indirettamente (tramite altra società/organismo), ovvero in parte direttamente e in parte indirettamente.

(d): Inserire l'attività svolta come indicata nelle schede di ricognizione (02.01; 02.02).

(e): Inserire il numero medio di dipendenti come da nota integrativa al bilancio.

(f): Inserire la voce B9 del Conto economico.

(g): Inserire il risultato d'esercizio al netto delle imposte.

03. REQUISITI TESTO UNICO DELLE SOCIETÀ A PARTECIPAZIONE PUBBLICA

03.02. Condizioni art. 20, co. 2

Compilare una scheda per ciascuna società

Progressivo società partecipata: (a)

Denominazione società partecipata: (b)

Tipo partecipazione: (c)

Attività svolta: (d)

Indicare i seguenti dati con riferimento all'esercizio 2015:

Numero medio dipendenti (e)	13,00
Numero amministratori	3
di cui nominati dall'Ente	3
Numero componenti organo di controllo	
di cui nominati dall'Ente	

Importi in euro

RISULTATO D'ESERCIZIO (g)	
2015	11.208,00
2014	11.871,00
2013	3.226,00
2012	3.288,00
2011	10.449,00

Importi in euro

Costo del personale (f)	571.464,00
Compensi amministratori	32.962,00
Compensi componenti organo di controllo	0,00

Importi in euro

FATTURATO	
2015	2.063.780,00
2014	2.353.279,00
2013	2.604.597,00
FATTURATO MEDIO	2.340.552,00

Sussistenza delle condizioni di cui all'art. 20, co. 2:

- La partecipazione societaria non rientra in alcuna delle categorie di cui all'art. 4 (art. 20, co. 2, lett. a)
- Società priva di dipendenti o con numero di amministratori superiore a quello dei dipendenti (art. 20, co. 2, lett. b)
- Svolgimento di attività analoghe o simili a quelle svolte da altre società partecipate o da enti pubblici strumentali (art. 20, co. 2, lett. c)

Indicare quali società/enti strumentali:

- Fatturato medio non superiore a 500.000 euro nel triennio precedente (art. 20, co. 2, lett. d e art. 26, co. 12-quinquies)
- Perdite in 4 dei 5 esercizi precedenti (per società che non gestiscono un servizio di interesse generale) (art. 20, co. 2, lett. e)
- Necessità di contenimento dei costi di funzionamento (art. 20, co. 2, lett. f)
- Necessità di aggregazione con altre società aventi ad oggetto le attività consentite all'art. 4 (art. 20, co. 2, lett. g)

Indicare le motivazioni della sussistenza o meno delle condizioni di cui ai punti precedenti:

La società si presenta necessaria per la produzione di servizi strumentali all'ente.

Azioni da intraprendere:

la partecipazione può essere mantenuta

- (a): Inserire uno dei progressivi già indicati nelle schede di ricognizione (02.01; 02.02).
- (b): Inserire la ragione sociale come indicata nelle schede di ricognizione (02.01; 02.02).
- (c): Indicare il tipo di partecipazione distinguendo i casi in cui la società sia partecipata direttamente, indirettamente (tramite altra società/organismo), ovvero in parte direttamente e in parte indirettamente.
- (d): Inserire l'attività svolta come indicata nelle schede di ricognizione (02.01; 02.02).
- (e): Inserire il numero medio di dipendenti come da nota integrativa al bilancio.
- (f): Inserire la voce B9 del Conto economico.
- (g): Inserire il risultato d'esercizio al netto delle imposte.

04. MANTENIMENTO SENZA INTERVENTI DI RAZIONALIZZAZIONE

Compilare un record per ciascuna partecipazione che si intende mantenere senza interventi di razionalizzazione

Progressivo	Denominazione società	Tipo di partecipazione	Attività svolta	% Quota di partecipazione	Motivazioni della scelta
A	B	C	D	E	F
Dir_2	MOBILITA' DI MARCA S.P.A.	Diretta	Esercizio di qualsiasi attività nel settore del trasporto pubblico di persone e cose a mezzo di autolinee, ferrovie, ecc., nonché attività ad esse ausiliari. Servizio di trasporto scolastico per il Comune di Castelfranco Veneto.	3,94	La scelta di mantenimento considera anzitutto che la società ha da sempre svolto attività di produzione di beni e servizi strettamente collegati con lo sviluppo economico e civile del territorio dei comuni soci, compreso quello di Castelfranco Veneto e quindi tale attività è ritenuta politicamente necessaria e strategica per il perseguimento delle finalità istituzionali di questo comune. Non è possibile la internalizzazione delle attività svolte dalla società in quanto la legge vieta la gestione dei servizi affidati se non negli ambiti territoriali ottimali. In relazione alla esiguità delle quote di partecipazione, è difficile optare per modalità alternative di gestione (ad esempio aziende speciali). E' già stata attuato un processo di razionalizzazione ai sensi del Piano di razionalizzazione delle società e delle partecipazioni dei Comuni ai sensi della L. 190/2014, mediante fusione con altre società operanti nello stesso settore nella Provincia di Treviso e per incorporazione di altre società partecipate. Infine è una società che genera costantemente utili, non è mai in perdita, accrescendo in tal modo il proprio valore ed il valore delle partecipazioni
Dir_3	ALTO TREVIGIANO SERVIZI S.R.L.	Diretta	Esercizio delle attività di captazione, adduzione e distribuzione di acqua ad usi civili e diversi, di fognatura e di depurazione che concorrono a formare il servizio idrico integrato come definito dal D.Lgs. N. 152/06.	4,43	La scelta di mantenimento considera che la società svolge un'attività di produzione di servizio, quale il servizio idrico integrato considerato strategico per il Comune di Castelfranco Veneto. Il Servizio Idrico Integrato un servizio pubblico locale privo di rilevanza economica, in quanto servizio pubblico essenziale per garantire l'accesso all'acqua per tutti e pari dignità umana a tutti i cittadini. E' pertanto senza dubbio una partecipazione strategica per il perseguimento delle finalità istituzionali di questo comune. Non è possibile la internalizzazione delle attività svolte dalla società in quanto la legge vieta la gestione dei servizi affidati se non negli ambiti territoriali ottimali. In relazione alla esiguità delle quote di partecipazione, è difficile optare per modalità alternative di gestione (ad esempio aziende speciali). E' già stata attuato un processo di razionalizzazione ai sensi del Piano di razionalizzazione delle società e delle partecipazioni dei Comuni ai sensi della L. 190/2014, mediante fusione per incorporazione di altra società partecipata.
Dir_4	CASTELFRANCO PATRIMONIO E SERVIZI S.R.L.	Diretta	Gestione illuminazione pubblica, manutenzione strade, aree sosta a pagamento e cimiteri.	100,00	La scelta di mantenimento della società è dettata da motivazioni strategiche e dalla necessità di avvalersi di un soggetto istituito appositamente per una migliore gestione di alcune attività dell'ente, il quale esercita il pieno controllo della società analogo a quello esercitato sui propri servizi.

Colonna A: Inserire uno dei progressivi indicati nelle schede di ricognizione (02.01; 02.02).

Colonna B: Inserire la ragione sociale come indicata nelle schede di ricognizione (02.01; 02.02).

Colonna C: Indicare il tipo di partecipazione distinguendo i casi in cui la società sia partecipata direttamente, indirettamente (tramite altra società/organismo), oppure in parte direttamente e in parte indirettamente.

Colonna D: Inserire l'attività svolta come indicata nelle schede di ricognizione (02.01; 02.02).

Colonna E: Inserire la quota complessiva di partecipazione dell'Amministrazione, sommando le quote dirette (02.01 colonna E) e indirette (02.02 colonna G).

Colonna F: Indicare, ai sensi dell'art. 24 co. 1, la/le motivazioni della scelta di mantenimento della partecipazione senza alcun intervento di razionalizzazione.

Allo scopo, specificare la sussistenza dei requisiti indicati dalla scheda 03.01 (stretta necessità della società alle finalità dell'ente e svolgimento da parte della medesima di una delle attività consentite dall'art. 4). In caso di attività inerenti ai servizi pubblici locali, esplicitare le ragioni della convenienza economica dell'erogazione del servizio mediante la società anziché in forme alternative (gestione diretta, azienda speciale, ecc.) e della sostenibilità della scelta in termini di costo-opportunità per l'ente. Con riferimento alle condizioni di cui alla scheda 03.02, dichiarare espressamente che non ricorrono le condizioni ivi indicate e darne motivazione. In relazione ai servizi pubblici a rete di rilevanza economica, dare dimostrazione della non necessità di operazioni di aggregazione con altre società operanti nello stesso settore e del fatto che la società svolge servizi non compresi tra quelli da affidare per il tramite dell'Ente di Governo d'Ambito.

05. AZIONI DI RAZIONALIZZAZIONE

05.01. Contenimento costi

Compilare una scheda per ciascuna società per la quale si prevedono interventi di contenimento dei costi

Progressivo società partecipata: (a) **Quota di partecipazione detenuta:** (b)

Denominazione società partecipata: (c)

Tipo partecipazione: (d)

Attività svolta: (e)

Descrivere gli interventi di contenimento programmati:

Indicare le motivazioni:

Indicare le modalità di attuazione:

Indicare i tempi stimati:

Indicare una stima dei risparmi attesi:

(a): Inserire uno dei progressivi già indicati nelle schede di ricognizione (02.01; 02.02).

(b): Inserire la quota complessiva di partecipazione dell'Amministrazione, sommando le quote dirette (02.01 colonna E) e indirette (02.02 colonna G).

(c): Inserire la ragione sociale come indicata nelle schede di ricognizione (02.01; 02.02).

(d): Indicare il tipo di partecipazione distinguendo i casi in cui la società sia partecipata direttamente, indirettamente (tramite altra società/organismo), ovvero in parte direttamente e in parte indirettamente.

(e): Inserire l'attività come indicata nelle schede di ricognizione (02.01; 02.02).

05. AZIONI DI RAZIONALIZZAZIONE

05.02. Cessione/Alienazione quote

Compilare una scheda per ciascuna partecipazione che si intende cedere/alienare

Progressivo società partecipata: (a) **Quota di partecipazione detenuta:** (b)

Denominazione società partecipata: (c) **Quota di partecipazione da cedere/alienare:** (d)

Tipo partecipazione: (e)

Attività svolta: (f)

Selezionare le motivazioni della scelta:

(g)

In caso di scelta dell'opzione "altro", specificare:

Fornire ulteriori dettagli sulle motivazioni della scelta:

Indicare le modalità di attuazione della cessione/alienazione:

Indicare i tempi stimati per il perfezionamento della cessione/alienazione:

Indicare una stima dei risparmi attesi:

(a): Inserire uno dei progressivi già indicati nelle schede di ricognizione (02.01; 02.02).

(b): Inserire la quota complessiva di partecipazione dell'Amministrazione, sommando le quote dirette (02.01 colonna E) e indirette (02.02 colonna G).

(c): Inserire la ragione sociale come indicata nelle schede di ricognizione (02.01; 02.02).

(d): Inserire la quota di partecipazione che si intende cedere/alienare.

(e): Indicare il tipo di partecipazione distinguendo i casi in cui la società sia partecipata direttamente, indirettamente (tramite altra società/organismo), ovvero in parte direttamente e in parte indirettamente.

(f): Inserire l'attività svolta come indicata nelle schede di ricognizione (02.01; 02.02).

(g): Vedi scheda 06. "Appendice_motivazioni".

05. AZIONI DI RAZIONALIZZAZIONE

05.03. Liquidazione

Compilare una scheda per ciascuna partecipazione che si intende mettere in liquidazione

Progressivo società partecipata: **(a)** **Quota di partecipazione detenuta:** **(b)**

Denominazione società partecipata: **(c)**

Tipo partecipazione: **(d)**

Attività svolta: **(e)**

Selezionare le motivazioni della scelta:

(f)

In caso di scelta dell'opzione "altro", specificare:

Fornire ulteriori dettagli sulle motivazioni della scelta:

Indicare le modalità di attuazione della liquidazione:

Indicare i tempi stimati per la conclusione della procedura:

Indicare una stima dei risparmi attesi:

(a): Inserire uno dei progressivi già indicati nelle schede di ricognizione (02.01; 02.02).

(b): Inserire la quota complessiva di partecipazione dell'Amministrazione, sommando le quote dirette (02.01 colonna E) e indirette (02.02 colonna G).

(c): Inserire la ragione sociale come indicata nelle schede di ricognizione (02.01; 02.02).

(d): Indicare il tipo di partecipazione distinguendo i casi in cui la società sia partecipata direttamente, indirettamente (tramite altra società/organismo), ovvero in parte direttamente e in parte indirettamente.

(e): Inserire l'attività come indicata nelle schede di ricognizione (02.01; 02.02).

(f): Vedi scheda 06. "Appendice_motivazioni".

05. AZIONI DI RAZIONALIZZAZIONE

05.04. Fusione/Incorporazione

Compilare una scheda per ciascuna partecipazione che si intende fondere/incorporare

Progressivo società partecipata: (a) Quota di partecipazione detenuta: (b)

Denominazione società partecipata: (c)

Tipo partecipazione: (d)

Attività svolta: (e)

Selezionare le motivazioni della scelta:

(f)

In caso di scelta dell'opzione "altro", specificare:

Fornire ulteriori dettagli sulle motivazioni della scelta:

La fusione di Asco Holding S.p.a. con Asco TLC s.p.a., società con un capitale sociale di euro 3.912.177 controllata da Asco Holding S.p.a. (91%) e partecipata da Provincia di Treviso (8%) e CCIAA Treviso-Belluno (1%), rappresenta misura di razionalizzazione idonea a superare la situazione di cui all'art. 20, comma 2, let b)(assenza di dipendenti) e nel contempo ad attuare una riduzione dei costi per effetto dell'estinzione di una società. Asco TLC svolge attività di installazione, fornitura e gestione di reti di telecomunicazioni aperte al pubblico; ha realizzato e gestisce una rete in fibra ottica su un territorio che comprende la provincia di Treviso, con estensioni nelle provincie di Belluno, Pordenone, Venezia e Vicenza; la rete in fibra ottica sviluppata da Asco TLC e i servizi di comunicazione ad essa connessi costituiscono un importante elemento di sviluppo economico e sociale del territorio di codesto Comune; Asco TLC ha 30 dipendenti; Asco TLC ha chiuso l'esercizio 2014 con un utile di euro 1.335.000, l'esercizio 2015 con un utile di euro 1.671.000 e l'esercizio 2016 con un utile di euro 1.597.000. Asco TLC ha un consiglio di amministrazione di 5 componenti, un collegio sindacale di 3 componenti; la revisione legale dei conti è affidata ad una società di revisione.

Indicare le modalità di attuazione dell'operazione straordinaria:

Fusione di Asco Holding S.p.a. con Asco TLC S.p.a., mediante incorporazione di Asco TLC S.p.a. in Asco Holding S.p.a., ai sensi dell'art. 2501 e ss. codice civile. Codesto Comune comunicherà al Consiglio di Amministrazione di Asco Holding S.p.a. la decisione di realizzare la fusione, chiedendo al Consiglio di Amministrazione di Asco Holding S.p.a.: (a) di predisporre il progetto di fusione ex art. 2501-ter codice civile e gli altri atti e documenti necessari per deliberare la fusione; (b) di convocare l'assemblea straordinaria dei soci per deliberare la fusione; (c) di chiedere al Consiglio di Amministrazione di Asco TLC S.p.a., quale socio controllante, di compiere gli atti di cui alle lettere (a) e (b) di competenza di Asco TLC S.p.a.; (d) di esprimere nell'assemblea straordinaria dei soci di Asco TLC voto favorevole alla fusione.

Indicare i tempi stimati per il perfezionamento dell'operazione:

(f)

Indicare una stima dei risparmi attesi:

La fusione comporterà un risparmio dei costi generali per effetto della riduzione delle società da due a una, tra cui i costi per il venir meno del consiglio di amministrazione, del collegio sindacale, della società di revisione di Asco TLC, il cui costo complessivo nel 2016 è stato di euro 55.395,96. La stima dettagliata dei risparmi attesi sarà contenuta nel progetto di fusione.

(a): Inserire uno dei progressivi già indicati nelle schede di ricognizione (02.01; 02.02).

(b): Inserire la quota complessiva di partecipazione dell'Amministrazione, sommando le quote dirette (02.01 colonna E) e indirette (02.02 colonna G).

(c): Inserire la ragione sociale come indicata nelle schede di ricognizione (02.01; 02.02).

(d): Indicare il tipo di partecipazione distinguendo i casi in cui la società sia partecipata direttamente, indirettamente (tramite altra società/organismo), ovvero in parte direttamente e in parte indirettamente.

(e): Inserire l'attività come indicata nelle schede di ricognizione (02.01; 02.02).

(f): Vedi scheda 06. "Appendice_motivazioni".

05. AZIONI DI RAZIONALIZZAZIONE

05.05. Riepilogo

Azione di razionalizzazione	Progressivo	Denominazione società	% Quota di partecipazione	Tempi di realizzazione degli interventi	Risparmi attesi (importo)
Contenimento dei costi					
Cessione/Alienazione quote					
Liquidazione					
Fusione/Incorporazione	Dir_1	ASCO HOLDING S.P.A.	2,67	Un anno dall'approvazione del presente atto ricognitivo	NO

06. ELENCO MOTIVAZIONI SCHEDE 05.02, 05.03 E 05.04

Scheda 05.02: Cessione/Alienazione quote

Nella "cella" relativa alla selezione delle motivazioni della scelta, dal menù a tendina è possibile scegliere tra le seguenti opzioni:

- Internalizzazione delle attività svolte dalla società
- Scelta di gestione del servizio in forma alternativa
- Intervenuta modifica nella gestione/amministrazione della società, non condivisa dall'Ente
- Società inattiva o non più operativa
- Società non indispensabile per il perseguimento delle finalità dell'Ente
- Società composta da soli amministratori o con numero dipendenti inferiore al numero amministratori
- Società con fatturato medio inferiore a 500 mila euro nel triennio precedente
- Perdite reiterate
- Carenza persistente di liquidità
- Società con oggetto analogo o simile ad altri organismi partecipati dall'Ente
- Altro (specificare)

Scheda 05.03: Liquidazione

Nella "cella" relativa alla selezione delle motivazioni della scelta, dal menù a tendina è possibile scegliere tra le seguenti opzioni:

- Internalizzazione delle attività svolte dalla società
- Scelta di gestione del servizio in forma alternativa
- Intervenuta modifica nella gestione/amministrazione della società, non condivisa dall'Ente
- Società inattiva o non più operativa
- Società non indispensabile per il perseguimento delle finalità dell'Ente
- Società composta da soli amministratori o con numero dipendenti inferiore al numero amministratori
- Società con fatturato medio inferiore a 500 mila euro euro nel triennio precedente
- Perdite reiterate
- Carenza persistente di liquidità
- Società con oggetto analogo o simile ad altri organismi partecipati dall'Ente
- Altro (specificare)

Scheda 05.04: Fusione/Incorporazione

Nella "cella" relativa alla selezione delle motivazioni della scelta, dal menù a tendina è possibile scegliere tra le seguenti opzioni:

- Svolgimento di attività complementari o analoghe a quelle coinvolte nel progetto di fusione/incorporazione
- Aggregazione di società di servizi pubblici locali a rilevanza economica
- Riduzione/contenimento dei costi di funzionamento (compresi quelli degli amministratori e organi di revisione interna) o dei costi di produzione di beni e servizi
- Compensazione di eventuali squilibri finanziari e/o economici preesistenti alla fusione/incorporazione
- Realizzazione di economie di scala e di altre sinergie per l'integrazione di fasi consecutive della produzione di beni e servizi e/o migliore utilizzo degli impianti, delle attrezzature e del know how in uso
- Altro (specificare)