



## CITTA' DI CASTELFRANCO VENETO

SETTORE Settore 3 Servizi alla Persona  
UFFICIO Sport

### NUMERO ORDINANZA 70

**Oggetto: CHIUSURA AL TRAFFICO DELLE STRADE COMUNALI E DIVIETI DI SOSTA IN OCCASIONE DELLA TAPPA DEL GIRO D'ITALIA UNDER 23 DEL 12 GIUGNO 2021**

#### IL DIRIGENTE

Preso atto che è prevista la Tappa del Giro d'Italia under 23 che si terrà a Castelfranco Veneto in Piazza Giorgione il 12 giugno 2021, con un circuito che interesserà il territorio di Castelfranco Veneto;

Ravvisata la necessità di disporre, ai fini dell'incolumità pubblica e per esigenze organizzative, la chiusura del traffico lungo il percorso comunale interessato con le relative intersezioni secondo specifiche modalità previste nonché il divieto di sosta nelle aree interessate;

Visto il vigente Codice della Strada e le altre norme che regolano la materia;

#### ORDINA

**1) il divieto di sosta con rimozione forzata e di circolazione dalle ore 6.00 alle ore 22.00 e comunque fino a cessata necessità, di sabato 12 giugno 2021:**

- in Piazza Giorgione comprese l'area ex pesa, le corsie di scorrimento interne ai quadranti, corsia lato portici e corsia lato fosse;

- in Via Filzi;

- in C.so XXIX Aprile nord, dall'intersezione di Via S. Pio X con Via Romanina / Via Cornaro all'intersezione C.so XXIX Aprile nord / Via Riccati;

- Interdizione dei giardini pubblici nord-est, con chiusura degli accessi di Piazza XXIV Maggio e Via Garibaldi dalle ore 8:00 di Venerdì 11 giugno 2021 fino alle ore 08.00 domenica 13 giugno 2021;

**Segnaletica di chiusura e di deviazione dalle ore 6.00 fino alle ore 14:00:**

- Preavviso di strada chiusa da collocare alla rotatoria di Via S. Pio X con Via dei Carpani;

- Segnaletica di strada chiusa da collocare all'intersezione di Via S. Pio X con Via Romanina / Via Cornaro;

- Segnaletica di strada chiusa da collocare all'intersezione di Corso XXIX Aprile nord con Via Riccati/Via F.M. Preti;

- Per i veicoli provenienti da Via Riccati obbligo direzione (diritto-sinistra);

- Per i veicoli provenienti da C.so XXIX Aprile sud interdizione della corsia diritto con obbligo direzione destra-sinistra;

- Segnaletica di strada chiusa da collocare all'intersezione di Via Filzi con Borgo Vicenza/Via F.M. Preti;

- Per i veicoli provenienti da Borgo Vicenza obbligo diritto-destra;

- Per i veicoli provenienti da Via Cazzaro obbligo destra-sinistra;

- Segnaletica di strada chiusa da collocare all'intersezione di Via V. Veneto / Via Filzi / Piazza Giorgione;

- Preavviso di strada chiusa da collocare all'intersezione di Borgo M. Grappa con Via Damini;

- Segnaletica di strada chiusa da collocare all'imbocco di Piazza Giorgione da Borgo M. Grappa.

- Segnaletica di strada chiusa da collocare in Piazza Giorgione all'imbocco di Via Garibaldi.

C\_C111 - C\_C111 - 1 - 2021-06-09 - 0027392

2) il divieto di sosta con rimozione forzata, dalle ore 10.00 alle ore 16.30 e comunque fino a cessata necessità, di sabato 12 giugno 2021, lungo tutto il percorso di gara nelle seguenti strade comunali:

- via S. Pio X dall'intersezione con Piazza Giorgione all'intersezione con Via dei Prai;
- Via Montebelluna di Salvarosa dall'intersezione con SR 53 all'intersezione con Via Colombo;
- Via Cristoforo Colombo;
- Borgo Treviso dall'intersezione con Via Colombo all'intersezione con Via Riccati;
- Via Riccati;
- C.so XXIX Aprile sud
- via Roma;
- via Cazzaro;

3) La sospensione della circolazione stradale lungo il percorso di gara di cui all'allegato A dalle ore 14.00 alle ore 16.30 nella giornata di sabato 12 giugno 2021, e comunque fino a cessata necessità, per il passaggio degli atleti e di tutti i veicoli al seguito;

4) Durante lo svolgimento della manifestazione – dalle ore 14.00 alle ore 16.30 circa del giorno 12 giugno 2021, e comunque fino a cessata necessità, - dovrà essere collocata idonea segnaletica di chiusura nelle intersezioni/immissioni interessate dal passaggio, di cui all'allegato B – parte integrante del presente atto – e le medesime dovranno essere presidiate da operatori di polizia e/o idoneo personale, adeguatamente attrezzato;

5) Dovrà essere collocata idonea segnaletica di deviazione e/o preavviso di chiusura negli incroci di cui agli allegati B e C – parti integranti del presente atto;

6) Durante lo svolgimento della manifestazione – dalle ore 14.00 alle ore 16.30 circa del giorno 12 giugno 2021 dovrà essere prevista per le seguenti Vie:

- L'istituzione del doppio senso di circolazione in Via Ponte di Legno e in Via Regno Unito dove dovrà essere prevista anche la rimozione dei plinti in cemento e relativa segnaletica;
- Il divieto di FERMATA in Via S. Gottardo e la rimozione dei dissuasori di velocità (dossi artificiali);
- La deroga al divieto di transito ai veicoli sup. 3,5 t. in Via De Amicis / Via Larga / Via Lovara;

Personale del Comune o suo delegato provvederà all'apposizione e movimentazione della segnaletica.

Le strade potranno essere riaperte al traffico e rimossi i divieti di sosta, qualora la manifestazione terminasse in anticipo.

Il personale di servizio lungo l'intero percorso si attiverà per fornire, a tutti gli utenti, informazioni utili.

I contravventori alla presente ordinanza saranno soggetti alle sanzioni previste dal Codice della Strada.

Dà mandato a chiunque spetti di osservare e far osservare la presente ordinanza.

La presente ordinanza viene trasmessa al Comune di Vedelago e al Comune di Resana ai quali si formula richiesta di voler predisporre le opportune deviazioni rispetto al traffico veicolare sulla S.R. 53 per i veicoli provenienti da Treviso.

Li, 09/06/2021.

IL DIRIGENTE DEL SETTORE 3 SERVIZI

ALLA PERSONA

Gianluca Mastrangelo

Viene trasmessa copia: al Comando di Polizia Locale - alla Sezione Strade - alla MOM - alla Questura di Treviso - alla Prefettura di Treviso - alla Polizia Stradale - Al Comando Carabinieri di Castelfranco - all'Ulss. 2 - alla Provincia di Treviso - a Veneto Strade - ai Vigili del Fuoco - Treviso - al Comune di Vedelago - al Comune di Resana

C\_C111 - C\_C111 - 1 - 2021-06-09 - 0027392

C\_C111 - C\_C111 - 1 - 2021-06-09 - 0027392

Documento firmato digitalmente ai sensi dell'art. 24 del D.Lgs. n. 82/2005 e depositato presso la sede del Comune di Castelfranco Veneto. Ai sensi dell'art. 3 del D.Lgs. 39/93 si indica che il documento è stato firmato da:

MASTRANGELO GIANLUCA;1;495213



Allegato "A"

## CITTA' DI CASTELFRANCO VENETO

### GIRO D'ITALIA UNDER 23 - 12/06/2021

Elenco delle intersezioni ed immissioni laterali da presidiare:

#### SP 667

- Intersezione Via SP 667 / Via dei Prai;
- Tratto SP 667 compreso tra rotonda Via Postioma di Salvarosa e Via dei Prai (transenne);
- Rotatoria SP 667 / Via Postioma di Salvarosa;
- Tratto SP 667 compreso tra rotonda Via Postioma di Salvarosa e SR 53 (transenne)
- Via Fortunato;
- Via Miazzi;
- Via Zorzi;

#### VIA POSTIOMA DI SALVAROSA

- Intersezione Via Postioma di Salvarosa / Via Loreggia di Salvarosa;
- Rotatoria Via Postioma di Salvarosa / Via Montebelluna di Salvarosa;

#### SR 53

- Rotatoria SR 53 / Via S. Pio X;
- Tratto di SR 53 compreso tra rotonda di Via S. Pio X e intersezione Via del Commercio accesso ai civici e attività commerciali (transenne);
- Intersezione SR 53 / Via dei Faggi;
- Intersezione SR 53 / Viale Europa;
- Intersezione SR 53 / Via Loreggia di Salvarosa;
- Intersezione SR 53 / Via Serraglio;
- Intersezione SR 53 / Via del Commercio;
- Intersezione SR 53 / SP 102;
- Intersezione SR 53 / Via Bella Venezia;
- Rotatoria SR 53 / Via Valsugana;

#### VIA MONTEBELLUNA DI SALVAROSA

- Intersezione Via Montebelluna di Salvarosa / Via Staizza – Via S. Gottardo;
- Intersezione Via Montebelluna di Salvarosa / Via Capitello;
- Rotatoria Via Montebelluna di Salvarosa / Via Colombo – Via dei Carpani;

#### VIA COLOMBO

- Intersezione Via Colombo / Via Pierbon (transenna);
- Intersezione Via Colombo / Via Vasco
- Intersezione Via Colombo / Via M. Polo;
- Intersezione Via Colombo / Via Pigafetta – Via Vespucci;
- Intersezione Via Colombo / Via Caboto;
- Intersezione Via Colombo / Via Da Verazzano;
- Intersezione Via Colombo / Via G. Da Pian;
- Rotatoria Via Colombo / Borgo Treviso;
- Tratto compreso tra rotonda di Via Colombo e intersezione Corso XXIX Aprile accesso ai civici e attività commerciali (transenne);

#### BORGIO TREVISO

- Intersezione Borgo Treviso / Via della Grotta;
- Intersezione Borgo Treviso / Via Toscanelli;
- Intersezione Borgo Treviso / Via Vivaldi;
- Intersezione Borgo Treviso / Via Vespucci;
- Rotatoria Borgo Treviso / Via Spagna;
- Rotatoria Borgo Treviso / Viale Europa;

- Rotatoria Viale Europa / Via Francia;
- Rotatoria Borgo Treviso / Via Forche;
- Intersezione Borgo Treviso / Via Abruzzo;
- Intersezione Borgo Treviso / Via Rossi;
- Intersezione Borgo Treviso / Via Molise;
- Intersezione Borgo Treviso / Via Marche;
- Rotatoria Borgo Treviso / Viale Italia – Via della Cerva;
- Intersezione Borgo Treviso / Via Lombardia;
- Intersezione Borgo Treviso / Via Gorizia;
- Intersezione Borgo Treviso / Via B. C. Battisti;
- Intersezione Borgo Treviso accesso al Park. ex Bonato;
- Intersezione Borgo Treviso / Via Ospedale;

#### **CASTELLO CENTRO PERIMETRO ESTERNO**

- Intersezione Via Riccati / Via Bastia Vecchia – Via S. Giacomo;
- Intersezione Via Riccati / C.so XXIX Aprile;
- Intersezione Corso XXIX Aprile sud / Vicolo Musonello – Piazzetta Fusinato (transenne);
- Intersezione Corso XXIX Aprile sud / Piazza Marconi;
- Intersezione Via Roma / Vicolo S. Antonio (transenna);
- Intersezione Via Roma / Via Matteotti;
- Intersezione Via Matteotti / Via Rizzetti;
- Intersezione Via Roma / Via Nugoletti;
- Intersezione Via Cazzaro / Borgo Vicenza / Via Preti;
- Rotatoria Borgo Vicenza / Via Podgora;
- Intersezione Via Filzi / Via V. Veneto;

#### **PIAZZA GIORGIONE**

- Intersezione Piazza Giorgione / Via Filzi
- Intersezione Piazza Giorgione / Borgo M. Grappa
- Intersezione Piazza Giorgione / Via Garibaldi;
- Intersezione Corso XXIX Aprile nord / Via Cappuccini;

#### **VIA S. PIO X**

- Tratto compreso tra C.so XXIX Aprile nord e SR 53 accesso ai civici e attività commerciali (transenne);
- Intersezione Via S. Pio X / Via Romanina / Via Cornaro;
- Intersezione Via S. Pio X / laterale Park Civico 36 (grafiche ex Trevisan);
- Intersezione Via S. Pio X / Via Morello;
- Intersezione Via S. Pio X / Via Avenale;
- Intersezione Via S. Pio X / Via degli Aceri;
- Intersezione Via S. Pio X / Via dei Platani;
- Intersezione Via S. Pio X / Via dei Carpani;
- Intersezione Via dei Carpani / Via Germania;
- Intersezione Via S. Pio X / Via dei Pioppi;
- Intersezione Via S. Pio X / Via S. Chiara - Via degli Olmi;
- Intersezione Via S. Pio X / Via Monico - Via dei Pini;



Allegato "B"

## CITTA' DI CASTELFRANCO VENETO

### GIRO D'ITALIA UNDER 23 – 12/06/2021

Elenco delle intersezioni con segnaletica di avviso e preavviso di strada chiusa:

#### SEGNALETICA AVVISO DI STRADA CHIUSA

##### SP 667

- Intersezione SP 667 / Via dei Prai;
- Intersezione Via Ponte di Legno / SP 667;
- Intersezione Via Zorzi / SP 667;
- Intersezione Via Miazzi / SP 667;
- Intersezione Via Fortunato / SP 667;
- Rotatoria SR 53 / SP 667;

##### SR53

- SR 53 / Rampa uscita Viale Europa;
- Intersezione SR 53 / Via dei Faggi;
- Intersezione SR 53 / Via Loreggia di Salvarosa (nord-sud);
- Intersezione SR 53 / Via Serraglio;
- Intersezione SR 53 / Via Montebelluna di Salvarosa (dir. Vicenza);

##### VIALE EUROPA

- Viale Europa rampa uscita IPER direzione Treviso;
- Sottopasso Viale Europa accesso SR 53 dir. Treviso e Vicenza;

##### VIA MONTEBELLUNA DI SALVAROSA

- Intersezione Via Montebelluna di Salvarosa / Via Loreggia di Salvarosa / Via San Gottardo / Via Staizza;
- Intersezione Via Montebelluna di Salvarosa / Via Capitello;

##### VIA COLOMBO

- Intersezione Via Colombo / Via dei Carpani;
- Intersezione Via Colombo / Via Pierbon;
- Intersezione Via Colombo / Via Scuole;
- Intersezione Via Colombo / Via Vasco De Gama;
- Intersezione Via Colombo / Via M. Polo;
- Intersezione Via Colombo / Via Pigafetta / Via Vespucci;
- Intersezione Via Colombo / Via Caboto;
- Intersezione Via Colombo / Via Da Verazzano;
- Intersezione Via Colombo / Via G. Da Pian;
- Intersezione Via Colombo / Borgo Treviso;

##### BORGIO TREVISO

- Intersezione Borgo Treviso / Via della Grotta;
- Intersezione Borgo Treviso / Via Toscanelli;
- Intersezione Borgo Treviso / Via Vivaldi;
- Intersezione Borgo Treviso / Via Vespucci;
- Intersezione Borgo Treviso / Via Spagna;
- Intersezione Borgo Treviso / Viale Europa;
- Intersezione Borgo Treviso / Via Forche;
- Intersezione Borgo Treviso / Via Abruzzo / Piazza Malipiero;
- Intersezione Borgo Treviso / Via Rossini;
- Intersezione Borgo Treviso / Via Molise;
- Intersezione Borgo Treviso / Via Marche;
- Intersezione Borgo Treviso / Viale Italia / Via della Cerva;
- Intersezione Borgo Treviso / Via Gorzia;

- Intersezione Borgo Treviso / Via Lombardia;
- Intersezione Borgo Treviso / Viale B. C. Battisti;
- Intersezione Borgo Treviso / Vicolo Musonello / Via Ospedale;

#### **CASTELLO CENTRO PERIMETRO ESTERNO**

- Intersezione Via Riccati / Via Bastia Vecchia / Via S. Giacomo;
- Intersezione Corso XXIX Aprile sud / Vicolo Musonello;
- Intersezione Corso XXIX Aprile sud / Piazza Marconi;
- Intersezione Via Roma / Via Matteotti;
- Intersezione Via Roma / Via Nugoletti;
- Intersezione Via Cazzaro / Borgo Vicenza / Via Preti;
- Intersezione Via Filzi / Via V. Veneto;

#### **PIAZZA GIORGIONE**

- Intersezione Piazza Giorgione / Via Filzi
- Intersezione Piazza Giorgione / Borgo M. Grappa
- Intersezione Piazza Giorgione / Via Garibaldi;
- Intersezione Corso XXIX Aprile nord / Via Cappuccini;

#### **VIA S. PIO X**

- Intersezione Via S. Pio X / Via Romanina / Via Cornaro;
- Intersezione Via S. Pio X / laterale Park Civico 36 (grafiche ex Trevisan);
- Intersezione Via S. Pio X / Via Morello;
- Intersezione Via S. Pio X / Via Avenale;
- Intersezione Via S. Pio X / Via degli Aceri;
- Intersezione Via S. Pio X / Via dei Platani;
- Intersezione Via S. Pio X / Via dei Carpani;
- Intersezione Via dei Carpani / Via Storta;
- Intersezione Via S. Pio X / Via dei Pioppi;
- Intersezione Via S. Pio X / Via S. Chiara;
- Intersezione Via S. Pio X / Via degli Olmi;
- Intersezione Via S. Pio X / Via Monico;
- Intersezione Via S. Pio X / Via dei Pini;

Le laterali per l'accesso ai civici e attività commerciali lungo il percorso verranno chiuse con transenne e nastro bicolore (rosso-bianco)

### **SEGNALETICA PREAVVISO DI STRADA CHIUSA**

#### **SP102**

- Rampa d'accesso SP 102 / SR 53 dir. Vicenza

#### **BELLA VENEZIA**

- Intersezione Via Bella Venezia / Via dei Prai;
- Intersezione Via Bella Venezia / Via Ponte di Legno;
- Rotatoria SR 53 / Via Valsugana (dir. Treviso);
- Intersezione SR 53 / Via Bella Venezia (dir. Treviso);

#### **VIA POSTIOMA DI SALVAROSA**

- Intersezione Via Postioma di Salvarosa / Via Loreggia di Salvarosa (nord-sud-ovest);
- Intersezione Via Postioma di Salvarosa / Via Serraglio;
- Rotatoria Via Postioma di Salvarosa / Via Montebelluna di Salvarosa;

#### **VIA DEL COMMERCIO / VIA SILE**

- Intersezione Via del Commercio / Via Staizza;
- Intersezione Via del Commercio / Via per Salvatronda;
- Intersezione Via per Salvatronda / Via Busa;
- Intersezione Via Busa / Via Sile;
- Rotatoria Via Sile / Via della Cooperazione;

#### **VIA FORCHE**

- Rotatoria Via Forche / Via Bellini;
- Rotatoria Via Forche / Via Malvolta;

#### **VIA VERDI**

- Intersezione Via B. C. Battisti / Via Verdi;
- Intersezione Via Verdi / Gorizia;
- Intersezione Via Verdi / Via della Cerva;

- Intersezione Via Verdi / Via Masaccio;
- Intersezione Via Verdi / Via Rossini;
- Intersezione Via Verdi / P.zza Malipiero;

#### **BORGO PIEVE**

- Intersezione Borgo Pieve / Via Puccini;
- Intersezione Borgo Pieve / Via Piazza;

#### **VIA RIZZETTI / VIA PODGORA**

- Intersezione Via Matteotti / Via Rizzetti;
- Intersezione Via Rizzetti / Via Nugoletti;
- Intersezione Borgo Vicenza / Via Podgora;
- Intersezione Via Podgora / Via V. Veneto;
- Intersezione Borgo M. Grappa / Via Damini;
- Intersezione Via Avenale / Via Giotto;

#### **VIA DEI CARPANI**

- Intersezione Via dei Carpani / Via delle Querce;
- Intersezione Via dei Carpani / Via Germania;

#### **VIALE EUROPA**

- Rotatoria Viale Europa / Via Francia;
- Intersezione Viale Europa / Via Regno Unito;
- Viale Europa rampa d'accesso IPER





Allegato "C"

## CITTA' DI CASTELFRANCO VENETO

### GIRO D'ITALIA UNDER 23 - 12/06/2021

Elenco delle intersezioni per la collocazione di segnaletica di deviazione:

#### Segnaletica di deviazione

##### *Per i veicoli provenienti da Trento direzione Padova - Treviso:*

- Rotatoria SR 53 / Via Valsugana uscita ovest **TREVISO BELLUNO VENEZIA PADOVA >**

##### *Per i veicoli provenienti da Vicenza direzione Padova - Treviso (variante SR308):*

- Rotatoria della variante 308 / SR 53 **TREVISO BELLUNO VENEZIA PADOVA >**
- Rotatoria della variante 308 uscita sud **VENEZIA PADOVA >**
- Rotatoria della variante 308 uscita Borgo Padova **BELLUNO TREVISO >**
- Rotatoria Borgo Padova uscita sud **< BELLUNO TREVISO**
- Rotatoria Borgo Padova uscita nord **BELLUNO TREVISO >**
- Rotatoria Borgo Padova / Via De Amicis **BELLUNO TREVISO >**
- Bivio Via De Amicis / Via Alfieri **BELLUNO TREVISO >**
- Rotatoria Via Larga / Via Lovara **< BELLUNO TREVISO**
- Intersezione Via Lovara / Via del Lavoro **BELLUNO TREVISO >**
- Intersezione Via del Lavoro / Via dell'Industria **< BELLUNO TREVISO**
- Rotatoria Via dell'Industria / Via Sile uscita Via della Cooperazione **< BELLUNO TREVISO**
- Rotatoria Via della Cooperazione / Via del Commercio (1° uscita) **BELLUNO TREVISO >**
- Intersezione Via dell'Impresa / Via Per San Floriano **BELLUNO TREVISO >**

##### *Per i veicoli provenienti da Treviso (SR53) direzione Vicenza - Padova - Venezia - Trento - Riese Pio X*

- Intersezione Via Stradone / Via Postioma di S. Floriano **RIESE PIO X >**
- Sulla SR 53 / SP 102 per la direttrice Treviso - Vicenza: **PADOVA VENEZIA VICENZA TRENTO RIESE PIO X >**
- Rotatoria SP 102 / Via dell'Impresa (1° uscita) **< PADOVA VENEZIA VICENZA TRENTO RIESE PIO X**
- Rotatoria SP 102 / Via dell'Impresa (2° uscita) **PADOVA VENEZIA VICENZA TRENTO RIESE PIO X >**
- Intersezione Via dell'Impresa / Via Per San Floriano **PADOVA VENEZIA VICENZA TRENTO RIESE PIO X >**
- Rotatoria Via della Cooperazione / Via del Commercio **PADOVA VENEZIA VICENZA TRENTO RIESE PIO X >**
- Rotatoria Via Sile / Via della Cooperazione uscita Via del Lavoro **PADOVA VENEZIA VICENZA TRENTO RIESE PIO X >**
- Intersezione Via della Cooperazione Via del Lavoro **PADOVA VENEZIA VICENZA TRENTO RIESE PIO X >**
- Intersezione Via del Lavoro / Via Lovara **< PADOVA VENEZIA VICENZA TRENTO RIESE PIO X**
- Rotatoria Via Lovara / Via Larga **PADOVA VENEZIA VICENZA TRENTO RIESE PIO X >**
- Rotatoria Via Larga / Via Alfieri **< PADOVA VENEZIA VICENZA TRENTO RIESE PIO X**
- Rotatoria Via De Amicis / uscita sud Borgo Padova **< PADOVA VENEZIA VICENZA TRENTO RIESE PIO X**
- Rotatoria Borgo Padova (1° uscita) **PADOVA VENEZIA VICENZA TRENTO RIESE PIO X >**
- Rotatoria della variante 308 uscita nord **VICENZA TRENTO RIESE PIO X >**
- Rotatoria della variante 308 uscita sud **PADOVA VENEZIA >**
- Rotatoria della variante 308 / SR 53 uscita est **TRENTO RIESE PIO X >**
- Rotatoria della variante 308 / SR 53 uscita ovest **VICENZA >**
- Rotatoria SR 53 / Via Valsugana uscita nord **< TRENTO RIESE PIO X**

Verranno interessati i Comuni di Veduggio e Resana per le deviazioni dei veicoli, in particolare per i mezzi aventi massa a pieno carico superiore alle 3,5t., con direzione BELLUNO / TREVISO e direzione PADOVA - VENEZIA - VICENZA - TRENTO - RIESE PIO X

MAPPAL DEVIAZIONI E SEGNALETICA (3)  
GARA CICLISTICA 12/06/2021

# VICENZA - PADOVA - TREVISO

PERCORSO  
GARA CICLISTICA  
VIABILITA'  
ALTERNATIVA

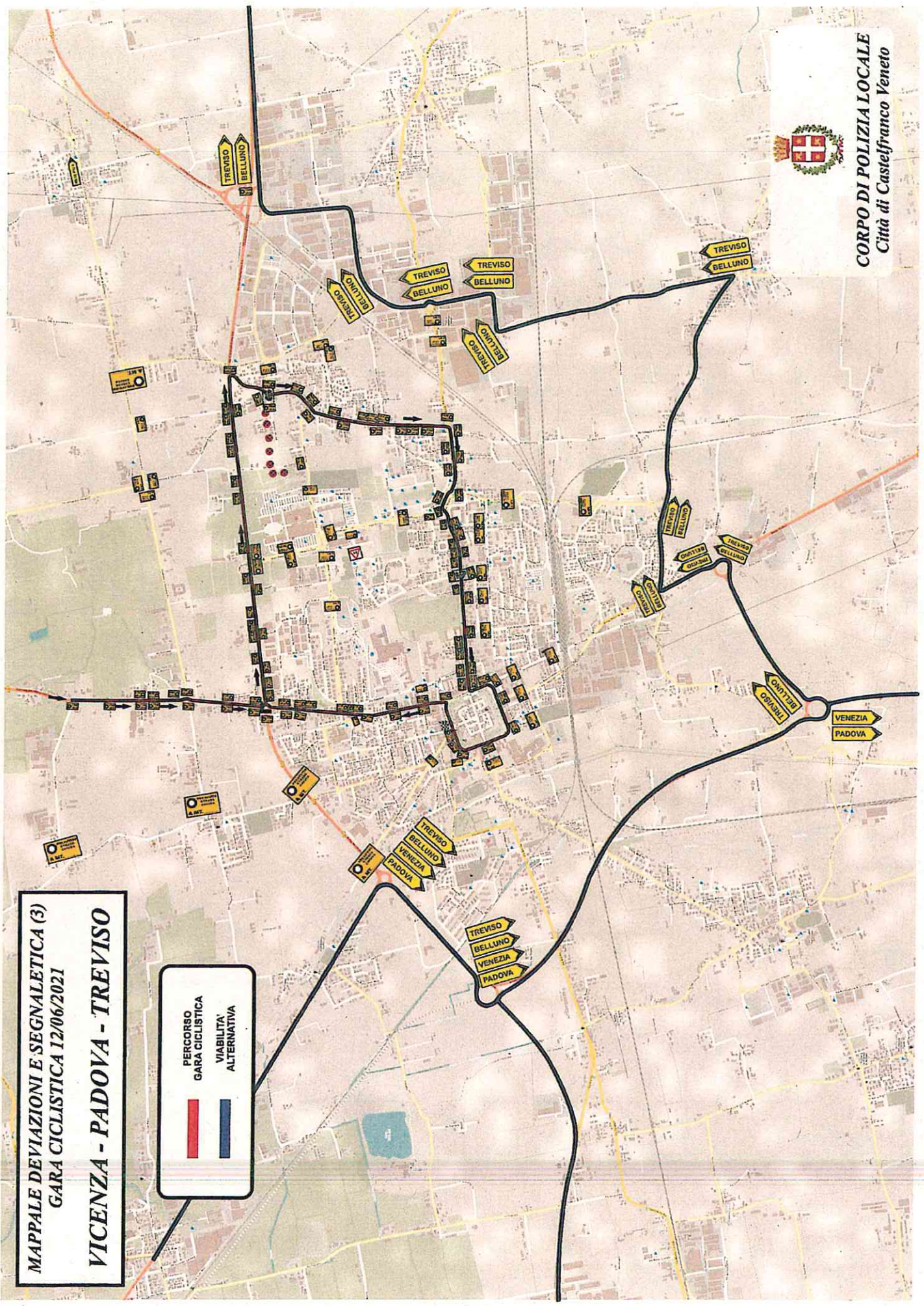

CORPO DI POLIZIA LOCALE  
Città di Castelfranco Veneto

**MAPPARE DEVIAZIONI E SEGNALETICA (3)  
GARA CICLISTICA 12/06/2021  
TREVISO - PADOVA - VICENZA**

PERCORSO  
GARA CICLISTICA  
VIABILITA'  
ALTERNATIVA

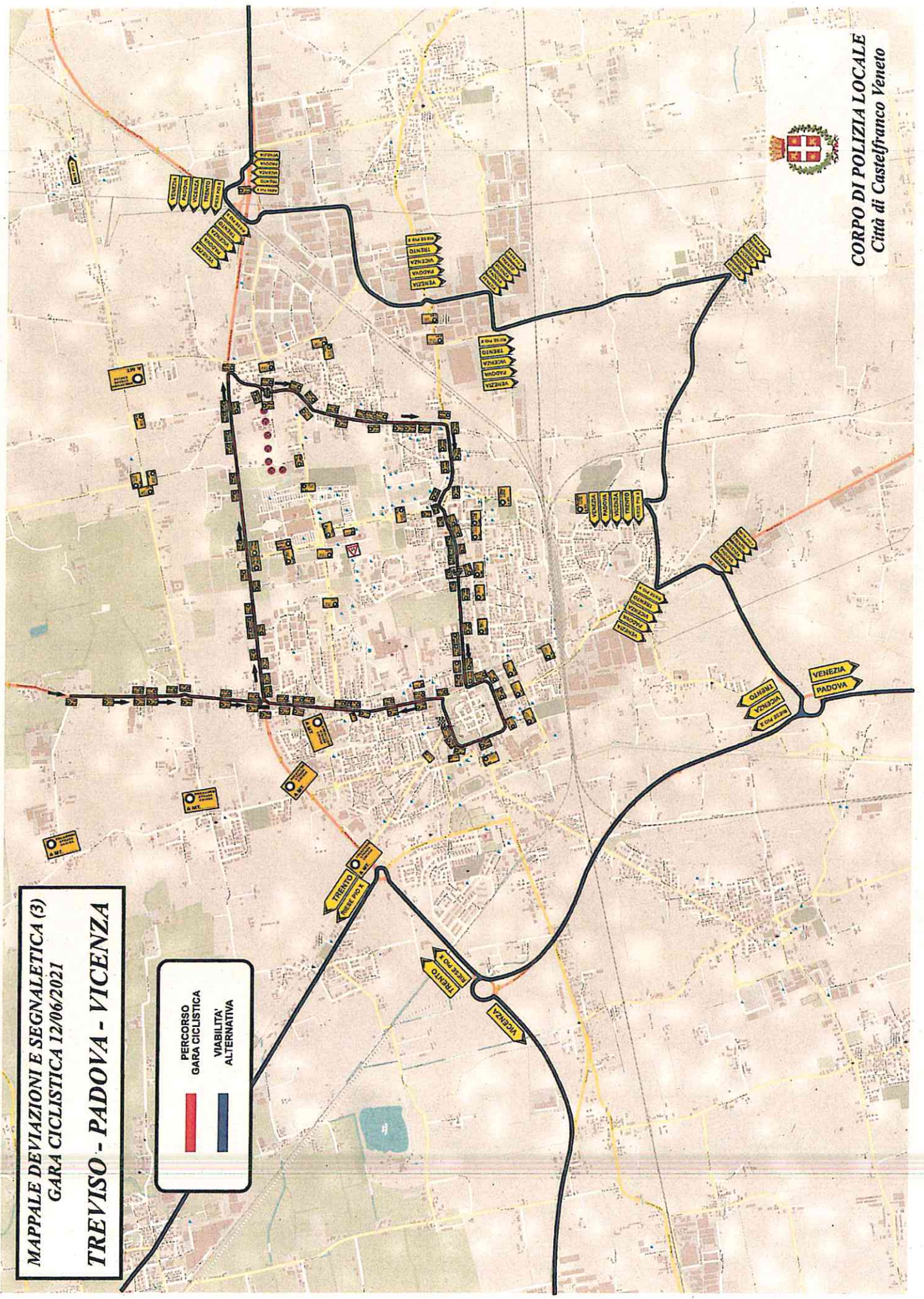

**CORPO DI POLIZIA LOCALE**  
Città di Castelfranco Veneto



