



CITTA' DI CASTELFRANCO VENETO

SETTORE Settore 3 Servizi alla Persona

UFFICIO Sport

NUMERO ORDINANZA85

Oggetto: CHIUSURA AL TRAFFICO DELLE STRADE COMUNALI E DIVIETI DI SOSTA IN OCCASIONE DELLA TAPPA DEL GIRO DEL VENETO DEL 1 LUGLIO 2021

IL DIRIGENTE

Preso atto che è prevista la Tappa del Giro del Veneto che si terrà a Castelfranco Veneto in Piazza Giorgione il 1° luglio 2021, con un circuito che interesserà il territorio di Castelfranco Veneto;

Ravvisata la necessità di disporre, ai fini dell'incolumità pubblica e per esigenze organizzative, la chiusura del traffico lungo il percorso comunale interessato con le relative intersezioni secondo specifiche modalità previste nonché il divieto di sosta nelle aree interessate;

Visto il vigente Codice della Strada e le altre norme che regolano la materia;

ORDINA

1) il divieto di sosta con rimozione forzata e di circolazione dalle ore 8.00 alle ore 19.00 e comunque fino a cessata necessità, di giovedì 1° luglio 2021: in Piazza Giorgione comprese l'area ex pesa, le corsie di scorrimento interne ai quadranti, corsia lato portici e corsia lato fosse;

Dovrà altresì essere prevista **Segnaletica di chiusura e di deviazione dalle ore 8.00 alle ore 15.00:**

- "DIVIETO DI TRANSITO" e "DEVIAZIONE A SX" da collocare all'intersezione di Piazza Giorgione/Via Filzi;
- "DIVIETO DI TRANSITO" e "DEVIAZIONE A DX" in Via Vittorio Veneto/Piazza Giorgione per i veicoli diretti verso Piazza Giorgione;
- Preavviso "DIVIETO DI TRANSITO A MT 100" da collocare all'intersezione di Borgo M. Grappa con Via Damini;
- Segnaletica di "DIVIETO DI TRANSITO" da collocare all'imbocco di Piazza Giorgione da Borgo M. Grappa.
- Segnaletica di "DIVIETO DI TRANSITO" da collocare in Piazza Giorgione all'imbocco di Via Garibaldi.
- Collocazione di adeguata segnaletica di "DIVIETO DI TRANSITO" all'intersezione di Piazza Giorgione con Corso 29 Aprile nord
- La collocazione di segnaletica temporanea per interdire la circolazione sulla corsia specializzata per la svolta a sinistra di Corso 29 Aprile nord a Piazza Giorgione.
- L'installazione di SEGNALETICA TEMPORANEA di obbligo diritto – all'intersezione di Piazza Giorgione sulla direttrice via S. Pio X / Corso 29 Aprile

2) il divieto di sosta con rimozione forzata, dalle ore 10.00 alle ore 16.30 e comunque fino a cessata necessità, di giovedì 1° luglio 2021, lungo tutto il percorso di gara nelle seguenti strade comunali:

- Via Valsugana;
- Borgo Vicenza;
- Via Filzi;
- via S. Pio X dall'intersezione con Piazza Giorgione all'intersezione con Via dei Carpani;
- via dei Carpani intersezione via Colombo;

C_C111 - C_C111 - 1 - 2021-06-24 - 0030125

- Via Cristoforo Colombo;
- Borgo Treviso dall'intersezione con Via Colombo all'intersezione con Via Riccati;
- Via Riccati;
- C.so XXIX Aprile sud
- via Roma;
- via Cazzaro;

3) il divieto di sosta con rimozione forzata, dalle ore 10.00 alle ore 16.30 e comunque fino a cessata necessità, di giovedì 1° luglio 2021 in C.so XXIX Aprile nord

4) La sospensione della circolazione stradale lungo il percorso di gara dalle ore 15.00 alle ore 16.30 nella giornata di giovedì 1° luglio 2021, e comunque fino a cessata necessità, per il passaggio degli atleti e di tutti i veicoli al seguito;

5) Durante lo svolgimento della manifestazione – **dalle ore 15.00 alle ore 16.30 circa del giorno 1° luglio 2021, e comunque fino a cessata necessità**, - dovrà essere collocata idonea segnaletica di chiusura nelle intersezioni/immissioni interessate dal passaggio, di cui all'allegato A – parte integrante del presente atto – e le medesime dovranno essere presidiate da operatori di polizia e/o idoneo personale, adeguatamente attrezzato;

6) Dovrà essere collocata idonea segnaletica di deviazione e/o preavviso di chiusura negli incroci di cui agli allegati B e C – parti integranti del presente atto;

7) Durante lo svolgimento della manifestazione – **dalle ore 15.00 alle ore 16.30 circa del giorno 1° luglio 2021 dovrà essere prevista per le seguenti Vie**

- L'istituzione del doppio senso di circolazione in Via Regno Unito dove dovrà essere prevista anche la rimozione dei plinti in cemento e relativa segnaletica;
- La deroga al divieto di transito ai veicoli sup. 3,5 t. in Via De Amicis / Via Larga / Via Lovara;

8) il divieto di sosta con rimozione forzata sugli spazi centrali del parcheggio dell'autostazione di via Podgora dalle ore 10.00 alle ore 19.00 del 1° luglio 2021.

Personale del Comune o suo delegato provvederà all'apposizione e movimentazione della segnaletica.

Le strade potranno essere riaperte al traffico e rimossi i divieti di sosta, qualora la manifestazione terminasse in anticipo.

Il personale di servizio lungo l'intero percorso si attiverà per fornire, a tutti gli utenti, informazioni utili.

I contravventori alla presente ordinanza saranno soggetti alle sanzioni previste dal Codice della Strada.

Dà mandato a chiunque spetti di osservare e far osservare la presente ordinanza.

Li, 24/06/2021.

IL DIRIGENTE DEL SETTORE 3 SERVIZI
ALLA PERSONA

Gianluca Mastrangelo

Documento firmato digitalmente ai sensi dell'art. 24 del D.Lgs. n. 82/2005 e depositato presso la sede del Comune di Castelfranco Veneto. Ai sensi dell'art. 3 del D.Lgs. 39/93 si indica che il documento è stato trasmesso a copia: al Comando di Polizia Locale -, alla Sezione Strade - alla MOM - alla Questura di Treviso -, alla Prefettura di Treviso -, alla Polizia Stradale -, Al Comando Carabinieri di Castelfranco - all'Ulss. 2 - alla Provincia di Treviso -, a Veneto Strade - alla Provincia di Treviso -.

MASIRANGELO GIANLUCA;1;495213

C_C111 - C_C111 - 1 - 2021-06-24 - 0030125



Allegato "A"

CITTA' DI CASTELFRANCO VENETO

GIRO DEL VENETO – 01/07/2021

Elenco delle intersezioni ed immissioni laterali da presidiare:

- Via Soranzetta / Via Pagnana;
- 3 laterali a sud SR 53 tra Via Pagnana e Via Brenta (transenne);
- Via Brenta;
- 2 laterali a nord SR 53 tra Via Brenta e Via Cal Carbonaro (transenne);
- Via Cal Carbonaro;
- Rotatoria SR 53 / variante SR 308;
- Via Poisolo;
- Rotatoria SR 53 / Via Valsugana;
- Rotatoria SR 53 / SP 667;
- Intersezione SR 53 / Via del Commercio;
- Via del Commercio / Via Staizza;
- Rotatoria Variante 308 sud;
- Via Valsugana / Borgo M. Grappa;
- 2 laterali est di Via Valsugana tra Borgo M. Grappa / Via Redipuglia (transenne);
- Via Valsugana / Via Redipuglia / Via Bassano (VARCO);
- Via Valsugana uscite nord e sud COOP;
- Via Valsugana / Via Borgo Vicenza;
- Via Borgo Vicenza / Via Piave;
- Via Borgo Vicenza laterale civico 58 (transenna)
- Via Borgo Vicenza / Via Muson;
- Via Borgo Vicenza / Via Podgora / Via Bordignon (VARCO);
- Via Borgo Vicenza parcheggi tra Via Podgora / Via Filzi (transenne);
- Via Cazzaro / Via Borgo Vicenza / Via Preti;
- Via Filzi / Via V. Veneto;
- Piazza Giorgione / Borgo M. Grappa;
- Piazza Giorgione / Via Garibaldi;
- Corso XXIX Aprile nord / Via Cappuccini;
- Tratto compreso tra C.so XXIX Aprile nord e Via dei Carpani accesso ai civici e attività commerciali (transenne);
- Via S. Pio X / Via Romanina / Via Cornaro (VARCO);
- Via S. Pio X / laterale Park Civico 36 (grafiche ex Trevisan);
- Via S. Pio X / Via Morello;
- Via S. Pio X / Via Avenale;
- Via S. Pio X / Via Ospedale;
- Via S. Pio X / Via dei Platani;
- Via S. Pio X / Via dei Carpani;
- Via dei Carpani / Via delle Querce est;
- Via dei Carpani / Via delle Querce uscita Ospedale (VARCO);
- Via dei Carpani parcheggi attività commerciali (transenne)
- Via dei Carpani laterali nord tra Via Querce e Viale Europa (transenne);
- Via dei Carpani transenne passaggio pedonale IPER;
- Via dei Carpani / Viale Europa;
- Viale Europa / Via Regno Unito (VARCO);
- Via dei Carpani / Via Germania;
- Via dei Carpani / Via Storta;
- Via dei Carpani laterali nord e sud tra Via Germania e Via Colombo (transenne);

- Via dei Carpani / Via Colombo;
- Via Colombo / Via Pierbon (transenna);
- Via Colombo / Via Scuole;
- Via Colombo / Via Vasco;
- Via Colombo / Via M. Polo;
- Via Colombo / Via Pigafetta – Via Vespucci;
- Via Colombo / Via Caboto;
- Via Colombo / Via Da Verazzano;
- Via Colombo / Via G. Da Pian;
- Rotatoria Via Colombo / Borgo Treviso;
- Tratto compreso tra rotatoria di Via Colombo e intersezione Corso XXIX Aprile accesso ai civici e attività commerciali (transenne);
- Borgo Treviso / Via della Grotta;
- Borgo Treviso / Via Toscanelli;
- Borgo Treviso / Via Vivaldi;
- Borgo Treviso / Via Vespucci;
- Rotatoria Borgo Treviso / Via Spagna;
- Rotatoria Borgo Treviso / Viale Europa;
- Rotatoria Borgo Treviso / Via Forche;
- Borgo Treviso / Via Abruzzo – Piazza Malipiero;
- Borgo Treviso / Via Rossi;
- Borgo Treviso / Via Molise;
- Borgo Treviso / Via Marche;
- Rotatoria Borgo Treviso / Viale Italia – Via della Cerva (VARCO);
- Borgo Treviso / Via Lombardia;
- Borgo Treviso / Via Gorizia;
- Borgo Treviso / Via B. C. Battisti;
- Borgo Treviso accesso al Park. ex Bonato;
- Borgo Treviso / Via Ospedale;
- Intersezione Via Riccati / Via Bastia Vecchia – Via S. Giacomo;
- Via Riccati / C.so XXIX Aprile;
- Corso XXIX Aprile sud / Vicolo Musonello – Piazzetta Fusinato (transenne);
- Corso XXIX Aprile sud / Piazza Marconi;
- Via Roma / Vicolo S. Antonio (transenna);
- Via Roma / Via Matteotti;
- Via Matteotti / Via Rizzetti;
- Via Roma / Via Nugoletti;



Allegato "B"

CITTA' DI CASTELFRANCO VENETO

GIRO DEL VENETO – 01/07/2021

Elenco delle intersezioni con segnaletica di avviso e preavviso di strada chiusa:

SEGNALETICA AVVISO DI STRADA CHIUSA

SR53

- Via Soranzetta / Via Pagnana;
- Via Brenta;
- Via Cal Carbonaro;
- Rotatoria SR 53 / variante SR 308;
- Via Poisolo;
- Rotatoria SR 53 / Via Valsugana;

VIA VALSUGANA

- Via Valsugana / Borgo M. Grappa;
- Via Valsugana / Via Bassano – Via Redipuglia;
- Via Valsugana accesso COOP nord – sud
- Via Valsugana / Borgo Vicenza;

BORGO VICENZA

- Borgo Vicenza / Via Podgora – Via Bordignon;

CASTELLO CENTRO PERIMETRO ESTERNO

- Intersezione Borgo Vicenza / Via Filzi – Via Preti;
- Intersezione Via Filzi / Via V. Veneto;
- Intersezione Corso XXIX Aprile sud / Vicolo Musonello;
- Intersezione Corso XXIX Aprile sud / Piazza Marconi;
- Intersezione Via Roma / Via Matteotti;
- Intersezione Via Roma / Via Nugoletti;
- Intersezione Via Cazzaro / Borgo Vicenza / Via Preti;

PIAZZA GIORGIONE

- Intersezione Piazza Giorgione / Via Filzi – Via V. Veneto
- Intersezione Piazza Giorgione / Borgo M. Grappa
- Intersezione Piazza Giorgione / Via Garibaldi;
- Intersezione Corso XXIX Aprile nord / Via Cappuccini;

VIA S. PIO X

- Intersezione Via S. Pio X / Via Romanina / Via Cornaro;
- Intersezione Via S. Pio X / laterale Park Civico 36 (grafiche ex Trevisan);
- Intersezione Via S. Pio X / Via Morello;
- Intersezione Via S. Pio X / Via Avenale;
- Intersezione Via S. Pio X / Via Ospedale;
- Intersezione Via S. Pio X / Via dei Platani;
- Intersezione Via S. Pio X / Via dei Carpani;

VIA DEI CARPANI

- Via dei Carpani / Via delle Querce est – ovest;
- Via dei Carpani uscita Ospedale – Obitorio;
- Rotatoria Via dei Carpani / Viale Europa entrata sud;
- Viale Europa / rampa d'accesso IPER;
- Via dei Carpani / Via Germania;
- Via dei Carpani / Via Storta;
- Via dei Carpani / Via Colombo;

VIA COLOMBO

- Intersezione Via Colombo / Via Pierbon;
- Intersezione Via Colombo / Via Scuole;
- Intersezione Via Colombo / Via Vasco De Gama;
- Intersezione Via Colombo / Via M. Polo;
- Intersezione Via Colombo / Via Pigafetta / Via Vespucci;
- Intersezione Via Colombo / Via Caboto;
- Intersezione Via Colombo / Via Da Verazzano;
- Intersezione Via Colombo / Via G. Da Pian;
- Intersezione Via Colombo / Borgo Treviso;

BORGO TREVISO

- Intersezione Borgo Treviso / Via della Grotta;
- Intersezione Borgo Treviso / Via Toscanelli;
- Intersezione Borgo Treviso / Via Vivaldi;
- Intersezione Borgo Treviso / Via Vespucci;
- Intersezione Borgo Treviso / Via Spagna;
- Intersezione Borgo Treviso / Viale Europa;
- Intersezione Borgo Treviso / Via Forche;
- Intersezione Borgo Treviso / Via Abruzzo / Piazza Malipiero;
- Intersezione Borgo Treviso / Via Rossini;
- Intersezione Borgo Treviso / Via Molise;
- Intersezione Borgo Treviso / Via Marche;
- Intersezione Borgo Treviso / Viale Italia / Via della Cerva;
- Intersezione Borgo Treviso / Via Gorzia;
- Intersezione Borgo Treviso / Via Lombardia;
- Intersezione Borgo Treviso / Viale B. C. Battisti;
- Intersezione Borgo Treviso / Vicolo Rainati – Parc. ex Bonato;
- Intersezione Borgo Treviso / Vicolo Musonello / Via Ospedale;

VIA RICCATI

- Intersezione Via Riccati / Via S. Giacomo – Via Bastia Vecchia;

Le laterali per l'accesso ai civici e attività commerciali lungo il percorso verranno chiuse con transenne e nastro bicolore (rosso-bianco)

SEGNALETICA PREAVVISO DI STRADA CHIUSA

- Via Soranza / Via Soranzetta;
- Via Pagnana / Via Viottolo Pagnana;
- Via Brenta / Via Soranza;
- Via Brenta / Via Poisolo;
- Via Brenta / Via Tevere;
- Via Brenta / Via dell'Altopiano;
- Via dell'Altopiano / laterale accesso COOP;
- Rotatoria Via Poisolo / rampa d'accesso SR53;
- Rotatoria Via S. Daniele / Via Castellana;
- Via Castellana / Via Viscon;
- Via Borgo M. Grappa / Via Ortigara;
- Via Borgo M. Grappa / Via Damini nord;
- Via Borgo M. Grappa / Via Damini sud;
- Rotatoria Via Damini / Via Ponchini uscita sud;
- Rotatoria Via Damini / Via Ponchini uscita est;
- Rotatoria Via Damini / Borgo M. Grappa sud;
- SR53 / Via S. Pio X;
- Via S. Pio X / Via dei Pini;
- Via Giotto / Via Avenale;
- Via Giotto / Via Morello;
- Via delle Querce / Via dei Castagni;
- SR53 / rampa d'accesso Viale Europa;
- SR53 / rampa d'uscita Viale Europa;

- Via Staizza / Via del Commercio;
- Via Montebelluna di Salvarosa / Via Staizza;
- Via Montebelluna di Salvarosa / Via S. Gottardo;
- Via Montebelluna di Salvarosa / Via Capitello;
- Rotatoria Via per Salvatronda / Via Scuole;
- Via per Salvatronda / Via Busa;
- Rotatoria Via della Cooperazione / Via Sile;
- Via Sile / Via Busa;
- Via Vespucci / Via Francia;
- Rotatoria Viale Europa / Via Francia;
- Viale Europa / Via Spagna;
- Via Malvolta / Via Forche;
- Via Bellini / Via Forche;
- Via B. C. Battisti / Via Verdi;
- Via Verdi / Gorizia;
- Via Verdi / Via Masaccio;
- Via Verdi / Via Rossini;
- Via Verdi / Pizza Malipiero;
- Borgo Pieve / Via Puccini;
- Borgo Pieve / Via Piazza;
- Via Matteotti / Via Rizzetti;
- Via Rizzetti / Via Nugoletti;
- Via Ospedale / ingresso Vecchio Ospedale;
- Via Podgora / Via V. Veneto;

SEGNALETICA AVVISO VARCHI

- Via Valsugana / Via Redipuglia / Via Bassano;
- Via Borgo Vicenza / Via Podgora / Via Bordignon;
- Via S. Pio X / Via Romanina / Via Cornaro;
- Via dei Carpani / Via delle Querce;
- Viale Europa / Via dei Carpani;
- Borgo Treviso / Viale Italia / Via della Cerva;



Allegato "C"

CITTA' DI CASTELFRANCO VENETO

GIRO DEL VENETO – 01/07/2021

Elenco delle intersezioni per la collocazione di segnaletica di deviazione:

Segnaletica di deviazione

Per i veicoli provenienti da Riese Pio X e Treviso direzione Vicenza – Trento:

- Rotatoria SP 667 / SR 53 [TRENTO – VICENZA >]
- Rotatoria SR 53 / Via Valsugana uscita nord [TRENTO - VICENZA >]

Per i veicoli provenienti da Riese Pio X e Treviso direzione Padova – Venezia:

- Rotatoria SP 667 / SR 53 [< VENEZIA PADOVA]
- SR 53 / Via del Commercio [VENEZIA PADOVA >]
- Via del Commercio / Via Staizza [VENEZIA PADOVA >]
- Via del Commercio / Via della Cooperazione [VENEZIA PADOVA >]
- Rotatoria Via Sile / Via dell'industria [VENEZIA PADOVA >]
- Intersezione Via dell'industria / Via del Lavoro [VENEZIA PADOVA >]
- Intersezione Via del Lavoro / Via Lovara [< VENEZIA PADOVA]
- Rotatoria Via Lovara / Via Larga [VENEZIA PADOVA >]
- Rotatoria Via Larga / Via Alfieri [< VENEZIA PADOVA]
- Rotatoria Via De Amicis / uscita sud Borgo Padova [VENEZIA PADOVA >]
- Rotatoria Borgo Padova uscita est [PADOVA >]
- Rotatoria Borgo Padova uscita sud [VENEZIA >]
- Rotatoria della variante 308 uscita sud [PADOVA >]

Per i veicoli provenienti da Padova direzione Belluno – Treviso - Vicenza - Trento

- Rotatoria della variante 308 uscita Borgo Padova [BELLUNO TREVISO VICENZA TRENTO >]
- Rotatoria Borgo Padova uscita sud [< BELLUNO TREVISO VICENZA TRENTO]
- Rotatoria Borgo Padova uscita nord [BELLUNO TREVISO VICENZA TRENTO >]
- Rotatoria Borgo Padova / Via De Amicis [BELLUNO TREVISO VICENZA TRENTO >]
- Bivio Via De Amicis / Via Alfieri [BELLUNO TREVISO VICENZA TRENTO >]
- Rotatoria Via Larga / Via Lovara [< BELLUNO TREVISO VICENZA TRENTO]
- Intersezione Via Lovara / Via del Lavoro [BELLUNO TREVISO VICENZA TRENTO >]
- Intersezione Via del Lavoro / Via dell'Industria [< BELLUNO TREVISO VICENZA TRENTO]
- Rotatoria Via dell'Industria / Via Sile uscita Via della Cooperazione [< BELLUNO TREVISO VICENZA TRENTO]
- Rotatoria Via della Cooperazione / Via del Commercio uscita est [BELLUNO TREVISO >]
- Rotatoria Via della Cooperazione / Via del Commercio uscita nord [VICENZA TRENTO >]
- Intersezione Via dell'Impresa / Via Per San Floriano [BELLUNO TREVISO >]
- Intersezione Via del Commercio / Via Staizza uscita nord [VICENZA TRENTO >]
- Intersezione SR 53 / Via del Commercio [< VICENZA TRENTO]
- Intersezione SR 53 / SP 667 uscita est [VICENZA TRENTO >]
- Intersezione SR 53 / Via Valsugana uscita nord [VICENZA TRENTO >]



Verranno interessati i Comuni di Veduggio per le deviazioni dei veicoli, in particolare per i mezzi aventi massa a pieno carico superiore alle 3,5t., con direzione PADOVA – VENEZIA.

**MAPPALE COMPLETO (1)
GARA CICLISTICA 01/07/2021**

PERCORSO
GARA CICLISTICA

VARCO ATTIVO

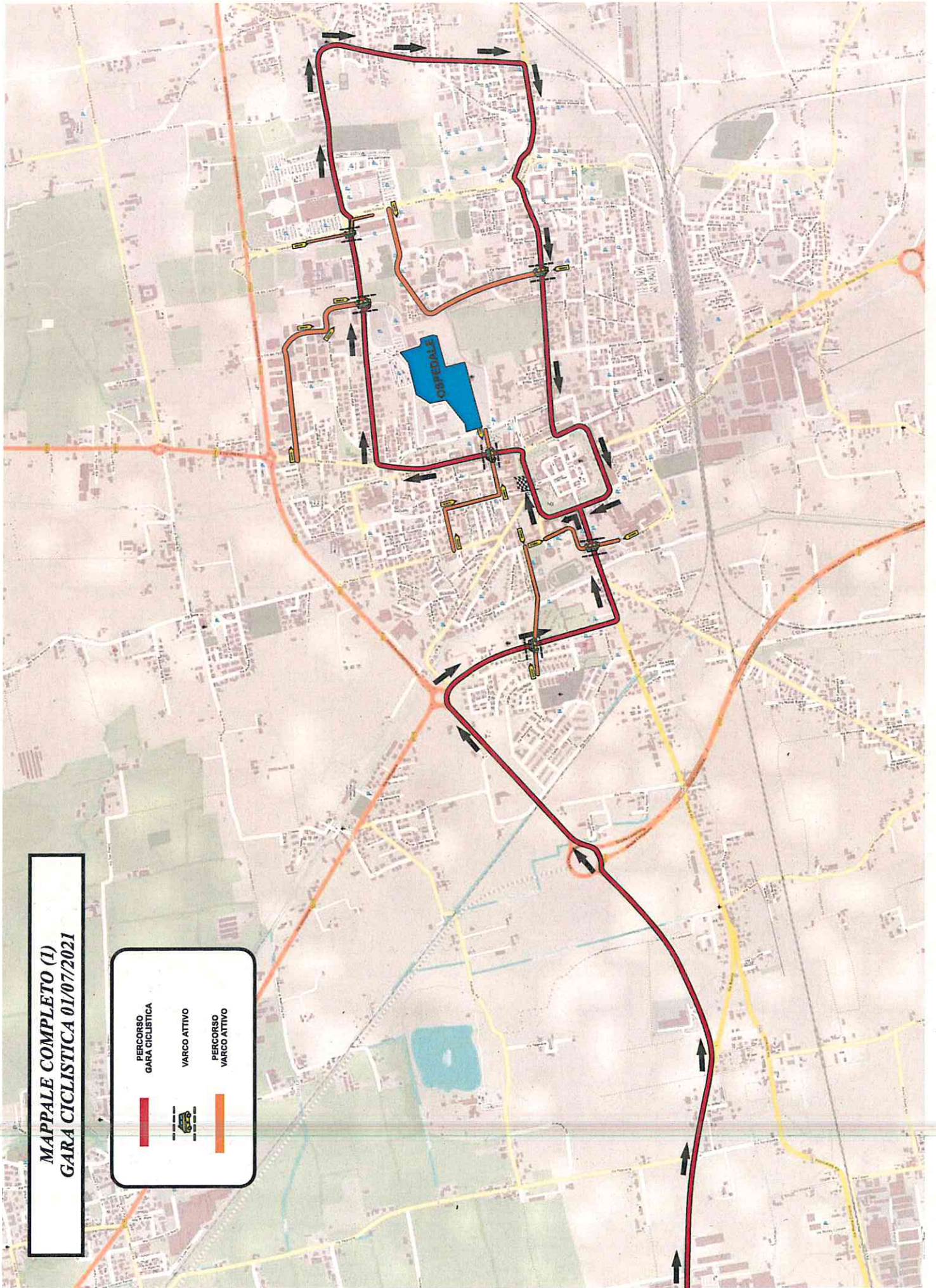
PERCORSO
VARCO ATTIVO



**MAPPALE DEVIAZIONI (2)
GARA CICLISTICA 01/07/2021**

PERCORSO
GARA CICLISTICA
VIABILITA'
ALTERNATIVA

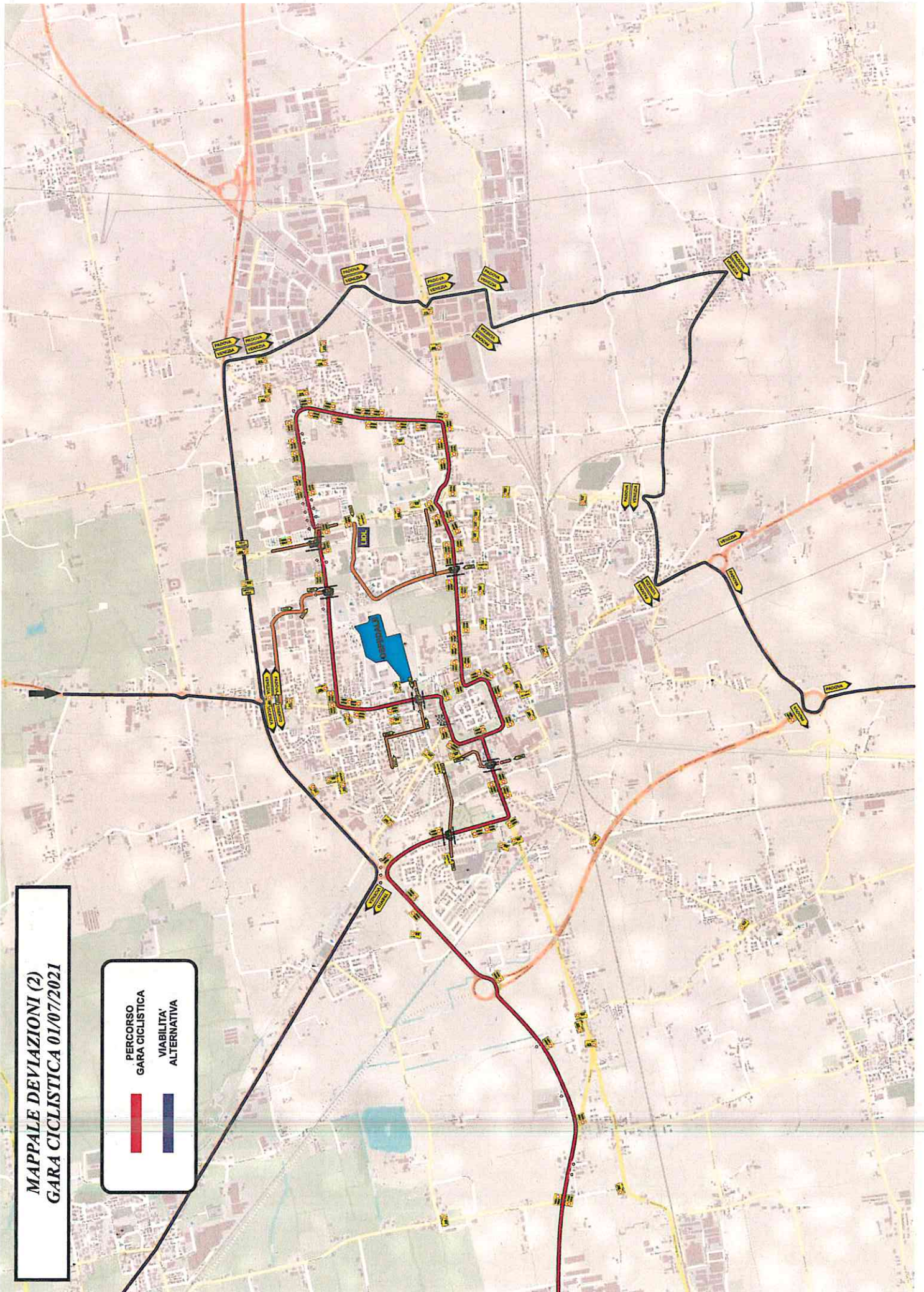

**MAPPALE DEVIAZIONI (2)
GARA CICLISTICA 01/07/2021**

PERCORSO
GARA CICLISTICA
VIABILITA'
ALTERNATIVA

