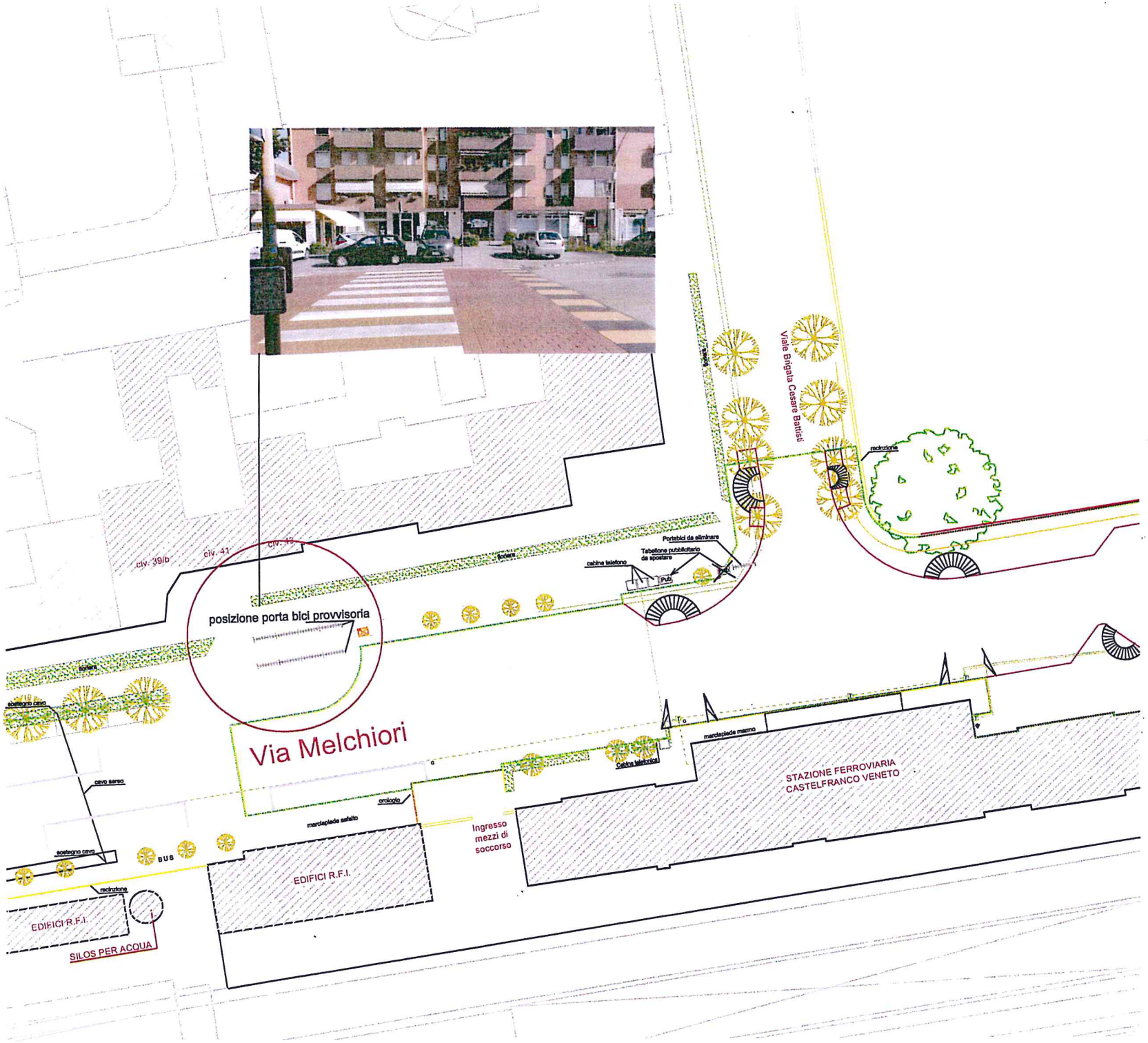

Viale Brigata Cesare Battisti
recinzione
Portabici da eliminare
Tabellone pubblicitario da spostare
cabina telefono
Pub
civ. 39/b
civ. 41
civ. 43
posizione porta bici provvisoria
Via Melchiori
sostegno cavo
cavo aereo
orologio
marciapiede asfalto
marciapiede marmo
Cabina telefonica
STAZIONE FERROVIARIA CASTELFRANCO VENETO
Ingresso mezzi di soccorso
BUS
EDIFICI R.F.I.
EDIFICI R.F.I.
SILOS PER ACQUA